

56 39-02

Ayuntamiento de LEZO

AÑO DE _____

Sección
Negociado
Serie

Libro núm.
Expediente núm.
Folios

ASUNTO

EXPEDIENTE

ACTAS DESLINDES Y ANEXAMIENTOS

516. 39-02/01

ACTAS DE DESLIMDES Y ANEXAMIENTOS
DE LOS TERMINOS JURISDICCIONALES DE
PASAJES DE SAN JUAN Y LA UNIVER-
SIDAD DE LEON.

- ACTAS DE 1881, 1889, 1896
Y DOCUMENTOS DE 1902.

Parajes de S. Juan

Don Joaquin Parayas de In el punto denominado Troteta, siendo las diez de
 " Vicente Areche la mañana del día cinco de Marzo de mil ochocientos
 " Lero ochenta y uno, se reunieron los Señores Comisionados
 " nombrados por los Ayuntamientos de Parajes
 Don Francisco Salas de San Juan y Lero, cuyos nombres al margen se
 " Jose Manuel Aguirre expresan al objeto de prevenir la desaparición del
 mojón que determina el término jurisdiccional de
 ambos pueblos situado en dicho punto, con motivo
 de la construcción de una vía que pasa sobre el lu-
 gar que ocupa el mismo para transportar en vagonetes
 la piedra que Don Martin José Bickelun extrae
 de una de las canteras del monte Jaizquebel.
 A este fin se procedió a examinar la posición que
 ocupa el indicado mojón resultando hallarse en-
 cierto por sus cuatro lados con piedra tallada y descu-
 bierta su cabeza de manera que pueda distinguirse
 la cruzada que figura en la misma mirando des-
 de la superficie de la expresada vía de la que se ha-
 bla profundizada un metro y ochenta centímetros.
 Al efecto de asegurarse del punto en que se halla el
 por referido mojón divisorio se midieron desde la entra-
 da a la vía en construcción treinta y nueve metros y
 viniendo en línea recta y a la derecha del mismo
 mojón a dos metros de distancia se hizo en una
 penna la señal de una cruz.
 Tomado el objeto de examinar la posición que ocupa
 el mojón objeto de esta acta, y hallándose la vía
 construida casi en su totalidad los Señores Comi-
 sionados, acordaron poner en conocimiento al sus res

pectivos Ayuntamientos esta circunstancia para
que en su vista acuerden lo que tengan por
conveniente.

Con tanto se dio por terminado el Acto, forma-
do los Señores presentes, de todo lo cual certi-
ficamos los infrascritos Secretarios

Isaquin Ganayaldo vicente Arueche

Francisco Salasencia Jose Aguirre

M. de
Pablo Camara

El Secretario
Martin Belverna





En el punto denominado
"Enoteta", siendo las diez de la mañana.

Sr. Srío del Ayuntamiento de Yeso.

Como me ha sido: Al hacer las citaciones para el estudio de un ayto con el de Perajés, operación que tendrá lugar el día 1.º de Julio, empezando a las 9 de la mañana por el mojón común con Truentevalia, me acalenta la duda si dicho estudio, que tengo entendido termina en la Ría de Perajés, lo hace en la orilla derecha de dicha Ría o si por el contrario tiene lugar ese final dentro de las aguas de la ría, pues en ese caso a ese mismo punto llegaría la jurisdicción de otro término municipal, probablemente Reuteria, y por lo tanto tendría que hacer la citación correspondiente al nuevo término que hubiera de intervenir en el reconocimiento de dicho último mojón.

Como mi explicación puede no resultar clara le adjunto un doble croquis que representa ambas hipótesis, la 1.ª de los cuales parece más lógica, pero que ambas son posibles.

En espera de su contestación, que puede basarse en la lectura de los actos de amojonamiento que tengo hechos en ayto y usando de firme los evolutivos que le refiero, tiene mucho gusto en oficiarle muy a gusto
S. e. s. m. Manuel González

Firma - Mario González Revenga = Hotel. Ferminus (Yeso) - 23 - Junio 86

a examinar la posesión que ocupa el indicado mojón, resultando hallarse cubierto por sus cuatro lados con piedras sillares de un bulto su cabecera de manera que pueda distinguirse la escuadra que figura en la misma mirando desde la superficie de la superficie via de la que se halla propiamente a una distancia de un metro y ochenta centímetros.

1ª hipótesis

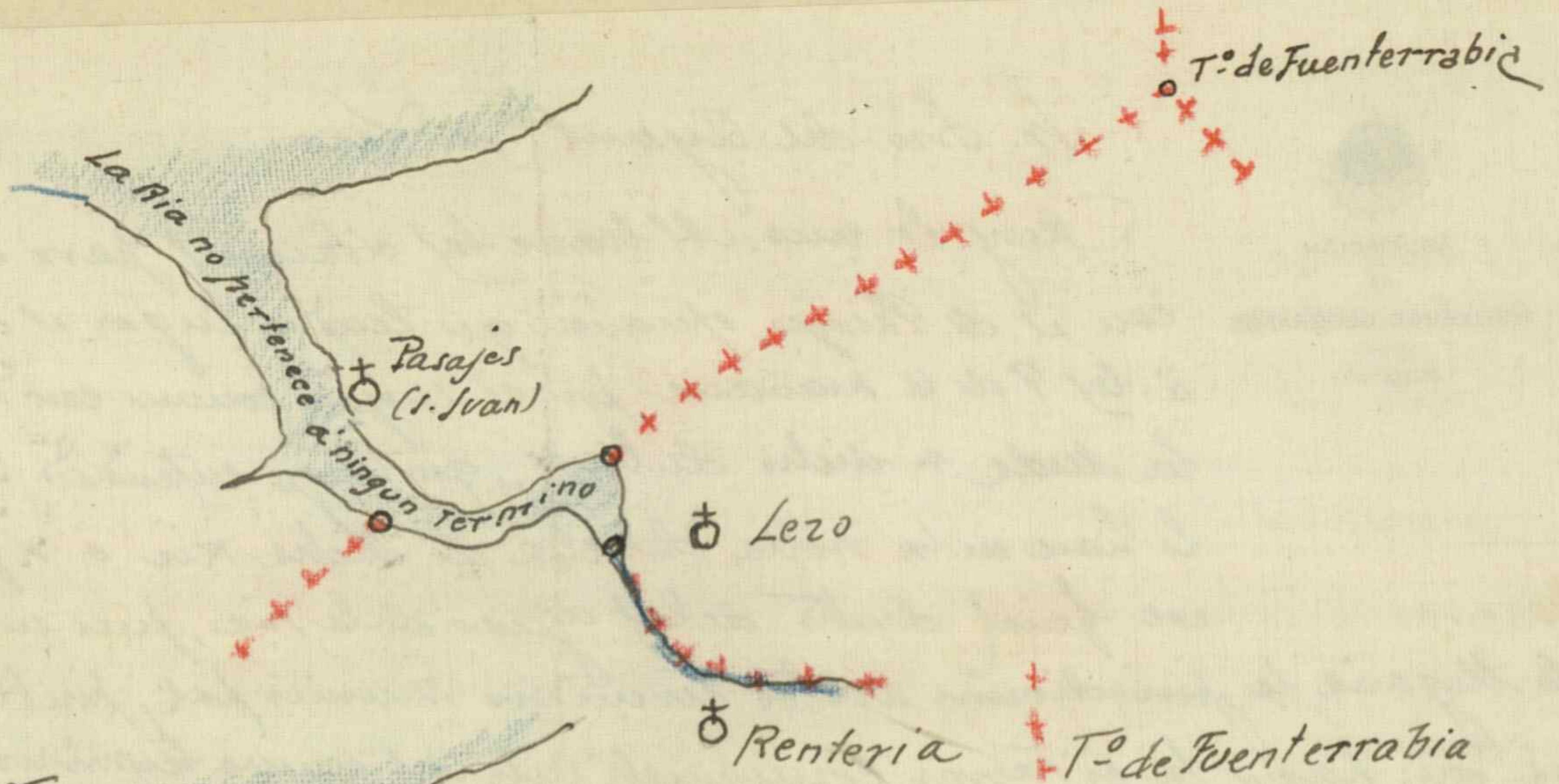

2ª hipótesis

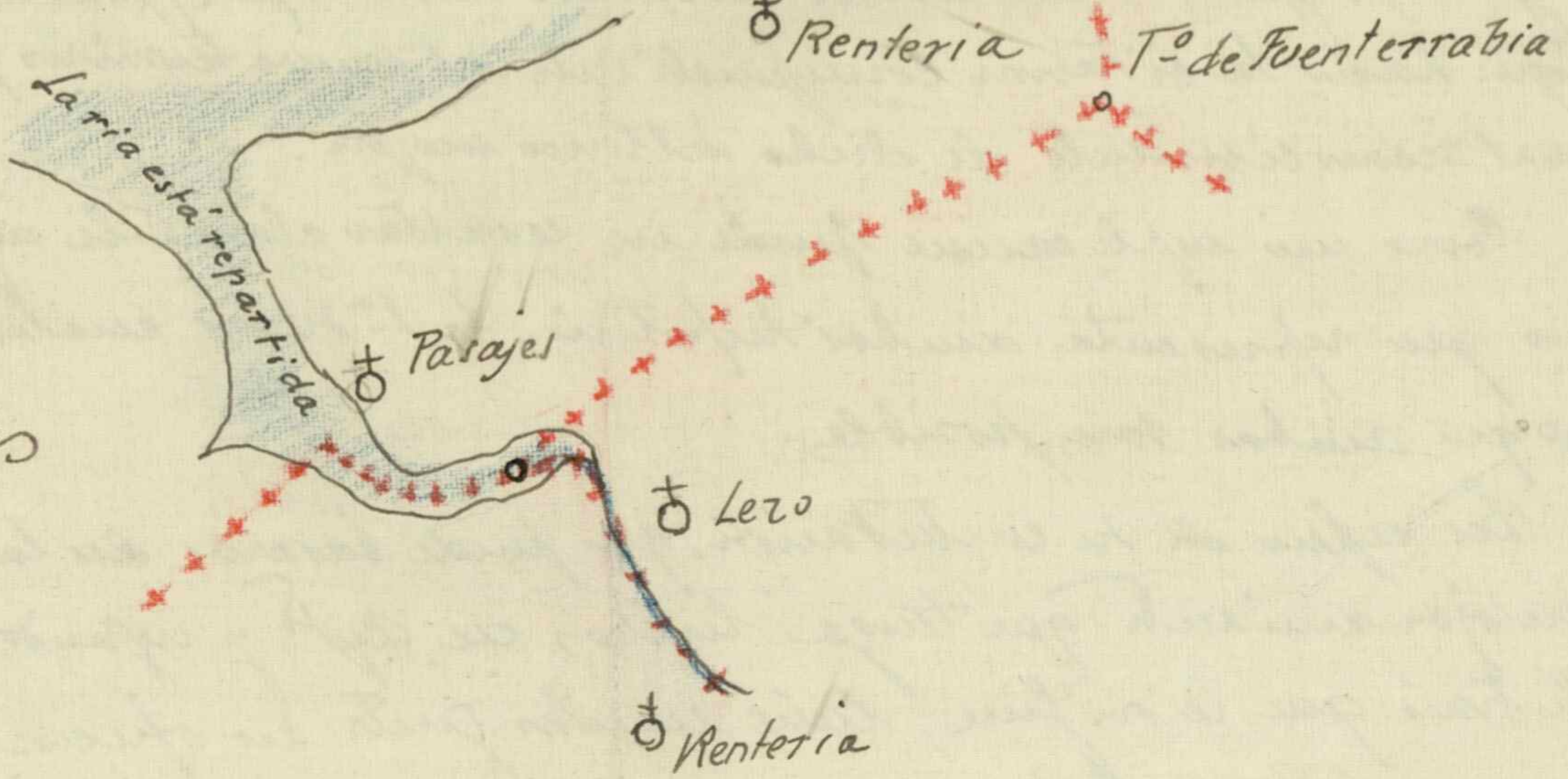

En el punto denominado
 "Moteta", siendo las diez de la mañana
 del día cinco de Mayo de
 Parageles Juan mil ochocientos ochenta y uno, se
 D. Juan Barajas de reunieron los señores Comisionados
 "Vicente Arce" nombrados por los Ayuntamientos
 de Parages de San Juan y Sero cuyos
se nombres al margen se expresan
 D. Juan Salazar al objeto de presenciar la desapa-
 "Don M. Aguirre" rección del mojon que determina
 el término jurisdiccional de am-
 los pueblos citados en dicho punto,
 en motivo de la construcción de
 una vía que pasa sobre el lugar
 que ocupa el mismo para tras-
 portar en vagones la piedra que
 Don Martin Saez Michelena, extrae
 de una de las canteras del monte
 Jaiquiribel. A este fin se procedió
 a examinar la posesión que ocupa
 el indicado mojon, resultando
 hallarse cubierto por sus cuatro
 lados con piedra sillar y des-
 cubierta su cabeza de manera que
 pueda distinguirse la escuadra
 que figura en la misma miran-
 do desde la superficie de la expresada
 vía de la que se halla propu-
 sionada un metro y ochenta cen-
 timetros.

Al efecto de asegurarse del punto en que se halla el ya referido mojón divisorio se indicaron desde la entrada a la vía en construcción treinta y nueve metros y viniendo en línea recta y a la derecha del mismo mojón a dos metros de distancia se hizo en una peña la señal de una Cruz.

Terminado el objeto de examinar la posesión que ocupa el mojón objeto de esta acta y hallándose la vía construida casi en su totalidad los señores Comisionados acordaron poner en conocimiento de sus respectivos Ayuntamientos esta circunstancia para que en su vista acuerden lo que tengan por conveniente.

Con tanto se dio por terminado el acto, firmando los señores presentes de todo lo cual certificamos los infrascritos Secretarios. = Joaquín Garayalde = Vicente Treche = Francisco Salaverría = Sr. Aguirre = El Sec.º = Pablo Carreras = El Secretario = Martín Coberencia =

Es copia conforme a su original que obra en dicho libro legajo; y para que así conste y surta los debidos efectos, expedido la presente, en Lenos a diez y siete de Junio de mil novecientos noventa y ocho.



Yo Sr. Alcalde

Pedro Quintana

Sr. Stegini

En el punto denominado "Errotetas",
siendo las diez de la mañana del
Comisionado diez y siete de Noviembre de mil
por Parage Juan ochocientos ochenta y uno, se reu-
nieron los señores Comisionados
D. Vicente Anche por los Ayuntamientos de Parage,
"Pablo Camarero San Juan y Seno, cuyos nombres
Por la Universidad de Seno al margen se expresan, al objeto
de prevenir la desaparición del
segundo mojón que partiendo
desde el punto de "Errotetas", y determi-
na el término jurisdiccional de
ambos pueblos.

En su desaparición es causa de
hallarse explotando en dicho punto
Don Martin Fre Michelena vecino
de Renteria una cantera en
destino a la construcción de los
muelles que esta construyendo
la Real Compañia Asturiana
y a fin de colocar otro mojón
que justifique en todo tiempo
la existencia del que actual-
mente desaparece, se midieron
de este en derechura al Camino
que va a los puros y Molinos
de la Borda, y atravesando
dicho Camino y en la orilla
de él, y a distancia de veinte y
un metros y sesenta centímetros

se hizo una señal de Cruz en una
Pena viva y las iniciales L.P. —

Hecho el objeto de la comisión con
la operación practicada, después de levan-
tada la presente acta para que en todo
tiempo conste la alteración que ha ex-
perimentado la majonera que figura
en la Real Cédula de Villargordo en re-
lacion de las Canteras que se estan
explotando en el relacionado punto de
"Errotetas", se firmo por todos los Circun-
tes al acto que sabian escribir, de todo
lo cual yo el Secretario de Parajes San
Juan Centificos. = Joaquín Garayalde
Vicente Torche = Silvano Giménez =
Vicente Dyarros = Angel Torche = —
El Secretario Martín Echeverría = El
Sect. = Pablo Carrara = —

Es copia conforme a un original, que
obra en dicho libro legajo del archivo munici-
cipal de esta servidumbre de Seno en
ellas el diez y siete de Junio de mil ochocien-
tos noventa y ocho.

Fre' Steguri



J. P.
El Alcalde.
Regino Gurea

Comisionados
por Paraguayan
D^o Vicente Arceles
Pablo Barrera

Por la Universidad
de Lerma
D^o Vicente Ayara
y don Angel Arceles

En el punto denominado "Pavetta", situado
las diez de la mañana del día diez y
siete de Noviembre de mil ochocientos
ochenta y uno, se reunieron los Señores
Comisionados nombrados por los Ayunta-
mientos de Paraguayan y Lerma,
cuyos nombres al margen se expresan,
al objeto de presenciar la desaparición de
segunda mujer que partió de el
puerto de la cavertera, existe en el referido
punto de "Pavetta" y determina el término
jurisdiccional de ambos pueblos.

En desaparición es causa de hallarse
explotando en dicho punto D^o Martín y
Michelema Vecino de Ontivera una can-
tera con destino a la construcción de los
diques que esta Compañía ha de
construir en "Pavetta"; y a fin de volver
esta mujer que justifique en todo tiempo
la existencia del que actualmente desaparece,
se midieron desde en derecha al camino
que va a los pozos y Molinos de la Borda,
y atravesando dicho camino y en la orilla de
el, y a distancia de veinte y un metros y
seenta centímetros, se hizo una señal

de Cruz en una pena viva y las iniciales
L. P.

Heñado el objeto de la comision con
la operacion practicada, despues de levantada
la presente acta para que entons se hizo
Conte la alteracion que se ha experimentado
la mojonera que figura en la Real cedula
de Villargosa concernencia de las canteras que
se estan explotando en el referido punto
de "Proteta", se firmo por todos los concurrentes
al acto que sabian escribir, de todo lo qual yo
el Secretario de Parages Sanjuan Certifico.

Joaquin Garayalde
Vicente Anreche

Vicente Ayarza

Silvestre Quinte

Angel Anreche

Secretario,
Martin Ceballos

W. V. P.
Pablo Canina

Acta de deslinde y amojonamiento que determina las líneas divisorias de los terminos jurisdiccionales de Parages, de San Juan y la Universidad de Leró.-

En el Punto denominado Puente de la Cametera del Trozo de los molinos, a las ocho de la mañana del día primero de Noviembre de mil ochocientos ochenta y nueve se reunieron las Comisiones nombradas por ambos Ayuntamientoes presididas de sus respectivos alcaldes y auxiliadas por sus secretarios y puntos concedores de los terminos municipales y de larga practica en ellos, cuyos nombres al margen se expresan, para practicar el deslinde y amojonamiento que dispone el Real Decreto de fecha 30 de Agosto ultimo; y despues de haber conferenciado acerca de las operaciones que debian practicar y de Common acuerdos y conformidad se dio principio a ellas en la forma siguiente.

Mojon n.º 1. Se reconoció como tal el mencionado Puente, la esquinca del pretil que está a su derecha yendo de esta villa a Leró, y se coloca en él las iniciales L.P.

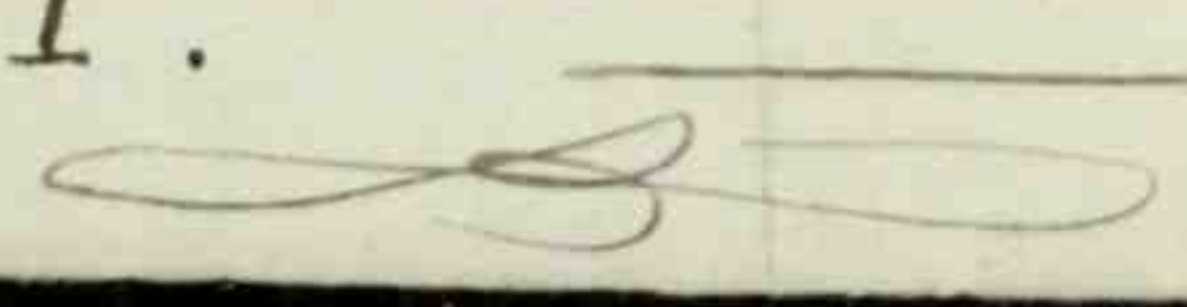
- Mojón N.º 2. A distancia de ciento treinta y tres metros del anterior y en dirección al Caucino que va a los molinos, una piedra viva con una x y las iniciales L.P. _____
- Mojón N.º 3. A distancia de ciento ochenta metros a la derecha de Arroyo, en una piedra viva con una x. y las iniciales L.P. _____
- Mojón N.º 4. A distancia de ochocientos diez metros y siguiéndolo hacia el este, una piedra labrada arenisca, con las iniciales L.P. _____
- Mojón N.º 5. Siguiendo en dirección al Norte hasta el depósito de aguas existente en el punto de denominación "Arroyo" y por el lado del sur del depósito, en una piedra viva que se halla a distancia de doscientos setenta y cuatro metros una x y las iniciales L.P. _____
- Mojón N.º 6. Siguiendo desde la frente de "Arroyo" a mano derecha, vía recta, pasando a rima dos a unas peñas grandes que viendo hacia lo alto del monte Jairequibel, a distancia de doscientos cuarenta metros en una piedra grande viva una x. _____
- Mojón N.º 7. Siguiendo vía recta hacia la cima del monte, a distancia de ciento cuarenta metros, en una piedra grande viva hay también otra señal de x. _____
- Mojón N.º 8. Siguiendo por la loma del mismo monte mirando hacia Jentevabias, a distancia de doscientos quince metros se puso en lo más alto de esta loma, un mojón de piedra de un metro de altura con las iniciales L.P. _____
- 

Mojon n.º 9. Continuando la misma loma y
a distancia de ciento treinta y
cinco metros, en una peña gran
de viva, una x. _____

Mojon n.º 10. Siguiendo por la misma loma
y lomas de dicho monte fairquitel
a distancia de ciento cuarenta y
ocho metros una piedra labrada
con las iniciales L.P. _____

Mojon n.º 11. Se siguió por dicha loma, y a
distancia de trescientos seis metros
una peña viva grande con
la señal de x. _____

Mojon n.º 12. Siguiendo por el mismo alto
a distancia de quinientos cuaren
ta y cinco metros, dejando a mano
izquierda, una x grande de piedra
que llaman de "Amandin" otra
peña grande viva y en ella
la señal de x. _____

Mojon n.º 13. Continuando por dicha loma,
mirando siempre al Oriente y
a distancia de setecientos veinte
metros, en otra peña viva muy
grande la señal de x. _____

Mojon n.º 14. Desde el mojon anterior, siguiendo
la expresada loma, y a distancia
de doscientos quince metros en
una peña grande viva que
mirando al medio día tiene a su
frente el alto de Banchariquetes



una señal en esquadras que muestre
 la dirección de la línea divisoria de los tér-
 minos jurisdiccionales de Parages de San
 Juan, la Universidad de Leno y la Ciudad
 de Juentevabias; y hallándose conformes
 ambas Comisiones que representan los
 dos pueblos vecinos sin que hubiera
 que hacer reclamación ni objeción
 alguna de parte de ninguno de los que
 la conformen acordaron por unanimidad
 se extendiera la presente acta en dos ejem-
 plares proveyéndose con la respectiva
 Comisión de cada pueblo intererado,
 firman los Señores de la Comisión y
 peritos que saben escribir en el menuda
 do punto de la Cavetera de Arroyo de los
 molinos y hora de las dos de la tarde de
 todo lo cual los infrascriptos Secretarios
 Certificamos = Joaquín Barayal de = Mauricio Manu-
 el = Maximino Eyzenechee = Manuel Olaciregui =
 Francisco Sistiaga = José Morales = Benito Harmer
 de = Don Antonio Aruti = El Secretario de Parages
 = Pablo Camaraz = El Secretario de la Univer-
 sidad de Leno = José Stegri =

Es copia conforme a su original que obra en
 su correspondiente legajo en el archivo municipal
 de esta Universidad de Leno en el día y
 noche de Junio de mil ochocientos noventa y ocho.



V.º B.º

El Alcalde

Regino Gueralde

José Stegri

[Signature]

Acta de la revisión del amojonamiento que determina la línea divisoria de los términos jurisdiccionales de la Villa de Pasages y la Universidad de Lerzo.

Pasages en el punto denominado "fuente de carretera del arroyo de los molinos" a

Alcalde las siete de la mañana de hoy veinte y cinco

D. Fernando Prigayen de Mayo de mil ochocientos noventa y seis se reunieron las Comisiones nombradas por

Comisionados ambos Ayuntamientos presididos por sus res-

D. Julian Arrecte pfectivos Alcaldes y auxiliados por sus Secre-

D. Francisco Esual taris y Peritos reconocedores de los términos

D. Gregorio Alicostes municipales y de suficiente practica en ellos,

D. Dionisio Arrieta cuyos nombres se relacionan al margen para

D. Martin Ateasunzarra practicar el deslinde y revisión del amo-

D. joramiento que determina la frontera de

D. ambos municipios previamente convenidos.

y despues de haber conferenciado acerca

de las operaciones que debian practicar

se, puestas de comun acuerdo y conformidad.

Peritos

D. Francisco Sistiaga se dió principio en la forma siguiente:—

D. José María Arana Mojon número 1. Se reconoció como tal

Lerzo

en el mencionado puente, la esquina del

Alcalde

pretil que está a su derecha yendo desde

esta Villa a Lerzo hallando edotadas en

D. Pegino Gueralá il las iniciales L. P.

Comisionados Mojon número 2. A distancia de ciento treinta

D. José Manuel Sarasola y tres metros del anterior y en línea con el

D. Benito Garmandia camino que se dirige a los molinos se halló una

D. José Cruz Lersundi peña viva con una \dagger y las iniciales L. P.—

Mojon número 3. A distancia de ciento ochenta

metros a la derecha del arroyuelo en una peña viva
se halló señalada una \ddagger y las iniciales L.F. —
Mojon número 4. A distancia de ochocientos

diez metros y siguiendo hacia el Este, se halló una
piedra arenisca labrada con las iniciales L.F. —
Mojon número 5. Siguiendo en dirección Nor-

te hasta el depósito de agua existente en el punto
denominado "Arrarte" y por el lado Sur del mismo
existe, a distancia de doscientos setenta y cuatro
metros del anterior mojon, una \ddagger y las iniciales
L.F. —

Mojon número 6. Siguiendo desde el depósito de
"Arrarte" por la parte derecha via recta pasando por
unas peñas grandes y subiendo a lo alto del monte háiz
quibel, a distancia de doscientos cuatro metros, se halló
en una peña viva grande una \ddagger . —

Mojon número 7. Siguiendo via recta hacia la cima
del monte a distancia de ciento cuarenta metros en
una peña viva grande se halló otra señal de \ddagger . —

Mojon número 8. Siguiendo por la loma del
mismo monte, en dirección a Tuenterrabia, a dos
cientos quince metros se halló en lo más alto un
mojon de piedra arenisca de un metro de altu-
ra con las iniciales L.F. —

Mojon número 9. Continuando la misma loma
y a distancia de ciento treinta y cinco metros
se halló en una peña viva grande una \ddagger . —

Mojon número 10. Siguiendo por la misma
línea y loma del expresado monte háiz quibel a
ciento cuarenta y ocho metros se halló una piedra
arenisca labrada con las iniciales L.F. —

Mojon número 11. Siguiendo por dicha loma y

a distancia de trescientos seis metros, se halló una peña viva grande con una señal de la F. Mojon numero 12. Siguiendo por el mismo alto a quinientos cuarenta y cinco metros de fudo al lado izquierdo una cruz grande de piedra llamada de "Amadin", se halló otra peña viva grande y en ella la señal de una F. —

Mojon numero 13. Continuando por dicha loma, dirección del Oriente y a distancia de setecientos veinte metros, se halló en otra peña viva muy grande señalada la señal de una F. —

Mojon numero 14. Desde el mojon anterior siguiendo la expresada loma y siempre en dirección al Oriente, a distancia de doscientos quince metros, se halló en una peña viva grande, que mirando al Mediodía tiene a su frente el alto de Ganchurizqueta, una señal en escuadría que indicaba la dirección de la línea divisoria de los términos jurisdiccionales de Pasages, Lero y la Ciudad de Suenterabia. —

Y hallándose conformes ambas Comisiones que representan a los Municipios de Pasages y Lero sin que se les ofrezca hacer reclamación ni objeción alguna de parte de ninguno de los que las componen extendieron la presente acta en dos ejemplares para ambas poblaciones, que firman los concurrentes que saben escribir en el mencionado puente de la carretera del arroyo de los molinos de todo lo cual certificamos los infrascritos secretarios. — Fernando Trigo —

Kilian Arcebe = Francisco Esnal = Gregorio Aliostes =
Dionisio Arrieta = Francisco Sistiaga = José M^a Ana =
Regino Gueralda = José Manuel Saracola = Benito
Garmendia = José Cruz Lerehandi = Ignacio M^a Olaso
gasti = El Secret^o: Martín Echeverría =

Hay un sello que en su circunferencia se lee =
Ayuntamiento de la noble y leal Villa de Parages.

Es copia conforme a su original que obra en el correspon-
diente legajo de anupnamientos; y para que asi-
conste y surta los debidos efectos expido la presente
en la universidad de Leró a diez y siete de Junio
de mil ochocientos noventa y ocho.

José Steguri



V.º B.º

El Alcalde
Regino Gueralda

Don Ine' Otegui y Elola, Secretario
del Ayuntamiento de la Universidad
de Lerio, provincia de Guipúzcoa.

Certifico: Que al folio ciento
veinte y dos del libro de actas
de la Corporación, consta la
parte necesaria del acta, cuyo
tenor literal es como sigue:—

Presidente.

D. Regio General
Concejal.

" Donito Carmendi

" Don Luis Lechundi

" Don Amador

" Don Manuel

Saravola

" En la Universidad de Lerio
a doce de Junio de mil ochocientos
veinte y ocho, se reunió
el Ayuntamiento de la misma
en sesión ordinaria, bajo la pre-
sidencia del Sr. Alcalde Don
Regio General y Abate, con
asistencia de los señores Concejales
que al margen se indican,
en presencia de mi el Secretario,
y trató los asuntos que siguen:—
Se dió lectura al acta de la
sesión anterior, siendo aprobado.

El Presidente manifestó a la
Corporación, que el día seis de

las corrientes se reuniran en el Punto
llamado "Brotetas" las Comisiones
nombradas para el reconocimiento
de los limites jurisdiccionales por las
Ayuntamientos de la villa de Para
ges y de esta Universidad, y no
habiendo conformidad entre di
chas Comisiones respecto al punto
en que ha de figurar el primer
maso que indique los limites
jurisdiccionales de ambos pueblos
en dicho Punto de "Brotetas", y des
pues de amplia discusion conve
niran ambas Comisiones propo
ner a sus respectivos Ayuntamientos
que para evitar gastos y ulteriores
luestiones entre ambos pueblos, se
dejará el asunto a la resolucion
del Sr. Arquitecto Provincial, con
prometiendose desde luego am
bos pueblos, acatar y respetar la
resolucion que en su dia di
tara dicho Sr. Arquitecto; y
la Conferencia por unanimidad
avorda hacer suya la propuesta
hecha por las Comisiones, y remi
tir desde luego al referido Sr.
Arquitecto Provincial, enantos
antecedentes obran en el archivo
municipal referentes a dicho

asunto, comprometiendose desde luego a estar y pasar por la resolución que dictare el referido Sr. D. Arce.

Con tanto, se dió por terminada la sesión, firmando la presente acta los señores Concejales concurrentes que habien hecho, así como los testigos al presenciar los remates de los arbitrios municipales, de que yo el Secretario certifico. = Regino Guenales = Benito Garmien = Díaz = Sr. Cruz Sevchundi = Sr. Manuel Saravola = Sr. Aguirre = Martín Sr. Saravola = Sr. Otegui =

Es copia conforme a su original que obra en dicho libro; y para que ni conite y surta los debidos efectos, expedido la presente, en S. de V. a veinte de Junio de mil ochocientos noventa y ocho.

Sr. Otegui.

S. D.



El Alcalde.

Regino Guenales



Acta de la reunion del amojonamiento que determina la linea divisoria de los terminos jurisdiccionales de la Villa de Pasajes y la Universidad de Lero

Pasajes

Aldelde

D. Fernando Mijangos

Comisionados

- D. Julian Arceche
- D. Francisco Guad
- D. Gregorio Alvarez
- D. Domingo Avrieta
- D. Martin Astorizabal
- D.
- D.

Peritos

- D. Francisco Lizarza
- D. Juan M. Aozua

Lero

Aldelde

D. Pedro Guenola

Comisionados

- D. Benito Sarmiento
- D. Juan C. Berchundi
- D. Jose Manuel Saranda

Perito

D. Zenaido M. Obregon

Secretario de Pasajes

D. Martin Berchundi

En el punto denominado "fuente de la carretera del arroyo de los molinos" a las siete de la mañana de hoy veinte y cinco de Mayo de mil ochocientos noventa y seis, se reunieron los Comisiones nombradas por ambos Ayuntamientos presididas por sus respectivos Alcaldes y auxiliadas por sus Secretarios y Peritos reconocedores de los terminos municipales y de suficiente practica en ellos cuyos nombres se relacionan al margen para practicar el deslinde y reunion del amojonamiento que determina la frontera de ambos Municipios previamente convenido y despues de haber conferenciado acerca de las operaciones que debian practicarse, puestos de comun acuerdo y conformidad, se dio principio en la forma siguiente: —

Chojon numero 1. Se reconocio como tal en el mencionado puente, la esquina del pretil que esta a su derecha yendo desde esta Villa a Lero, hallando colocadas en él las iniciales

L. P.

Chojon numero 2. A distancia de cinco treinta y tres metros del anterior y en linea con el camino que se dirige a los molinos se halló una fina linea con una \dagger y las iniciales L. P.

Chojon numero 3 a distancia de cinco veinte metros a la derecha del derayuelo en una fina viva se halló

[Signature]

señalada una F y las iniciales L.P.
Esbozo número 4. A distancia de ochocientos diez metros y siguiendo hacia el Este, se halló una piedra arenisca labrada con las iniciales L.P. —

Esbozo número 5. Siguiendo en dirección a Parte hasta el depósito de agua existente en el punto denominado "Errarte" y por el lado Sur del mismo existe, a distancia de doscientos setenta y cuatro metros del anterior, una F y las iniciales L.P.

Esbozo número 6. Siguiendo desde el depósito de "Errarte" por la parte de arriba, vía recta, pasando por unas peñas grandes y subiendo al alto del monte Fairquibel a distancia de doscientos cuatro metros, se halló en una peña viva grande una F . —

Esbozo número 7. Siguiendo vía recta hacia la cima del monte a distancia de ciento cuarenta metros en peña viva grande se halló otra señal de F .

Esbozo número 8. Siguiendo por la loma del mismo monte, en dirección a "Fuentecubia", a doscientos quince metros se halló en lo más alto un esbozo de piedra arenisca de un metro de altura con las iniciales L.P.

Esbozo número 9. Continuando la misma loma y a distancia de ciento treinta y cinco metros se halló en una peña viva grande una F .

Esbozo número 10. Siguiendo por la misma loma y loma del expresado monte Fairquibel, a ciento cuarenta y ocho metros se halló una piedra arenisca labrada con las

iniciales L.P.

Mojon número 11. Siguiendo por de
esta loma y a distancia de trescientos sesenta
metros, se halló una piedra viva frente
de con una señal de la † .

Mojon número 12. Siguiendo por el
mismo alto a quinientos cuarenta
y cinco metros dejando al lado iz-
quierdo una cruz grande de piedra
llamada de "bunadiu", se halló otra
piedra viva grande y en ella la se-
ñal de una † .

Mojon número 13. Continuando por
dicha loma, dirección del Oriente y
a distancia de setecientos veinte metros,
se halló en otra piedra viva muy gran-
de señalada la final de una † .

Mojon número 14. Desde el mojon
anterior siguiendo la expresada loma
y siempre en dirección al Oriente, a di-
stancia de doscientos quince metros, se
halló en una piedra viva grande, que
mirando al Abadío tiene a su fren-
te el alto de Ganchusqueta, una se-
ñal en escuadría que indicaba la di-
rección de la línea divisoria de los ter-
minos jurisdiccionales de Pasajes,
Sero y la ciudad de Tucumán.

Y hallándose conformes ambos Co-
misioneros que representan a los Abun-
cios de Pasajes y Sero, sin que se
les opusiera hacer reclamación ni obje-
ción alguna de parte de ninguno de
los que las componen extirparon la
presente acta en dos ejemplares para
ambas poblaciones, que firman los
concurrentes que saben escribir en el
mencionado punto de la carretera

del arroyo de los molinos de todo lo
cual certificamos los infrascriptos Se-
cretarios.



Fernando Triguero

Julian Areche

José de la Cruz

Gregorio Leicostes

Dionisio Arrieta

Francisco Estigarribia

Regino Guerra

José Manuel Saracho

José María Arana

Bento Garmendia

José Cruz Yordandi

Ignacio José Alzugaray

El Secretario

Antonio Estigarribia

El arquitecto provincial que suscribe designa-
do por los Ayuntamientos de las villas de Pasajes
de S. Juan y Universidad de Lezo para resolver
la eructon de los límites jurisdiccionales de ambos
pueblos en la parte referente al ponton de Erroteta,
en la carretera provincial que los une, despues de
reconocido detenidamente el punto sobre el terreno
y estudiados los antecedentes que existen sobre el
particular en los respectivos Ayuntamientos para
á evacuar en descargo en los términos siguientes:

En diferentes épocas se han reunido los
Comisionados de los pueblos de Pasajes de S. Juan
y Universidad de Lezo para fijar y determinar
la linea que separa las jurisdicciones de ambas
poblaciones y en todas ellas ha dominado un es-
píritu de concordia al practicar las operaciones
de deslinde, hasta que, con motivo de la construcción
de la carretera provincial que los une y la del
ponton denominado de Erroteta que forma parte
de dicha carretera, ha surgido la divergencia sobre
el punto en que debe establecerse el mojón divisorio
en el referido ponton.

La construcción de la carretera provin-
cial de Lezo á Pasajes de San Juan data del año
de 1880 al 1881 por consiguiente para resolver
debidamente este asunto hay que partir de las
reuniones que han tenido lugar desde esta fecha.

En cinco de Marzo de 1881 se reunieron

los comisionados de los pueblos interesados en el punto denominado "Erroteta" con el objeto de presenciar la desaparicion del mojón que determinaba el límite jurisdiccional común, con motivo de la construcción de una vía que pasa sobre dicho mojón á una altura aproximada de un metro y ochenta centímetros, mojón que existe actualmente segun se ha podido comprobar en mi presencia, teniendo en su cara superior dos líneas ó trazos formando ángulo agudo.

El día 1º de Noviembre de 1889, con el fin de cumplimentar lo que disponia el Real Decreto de 30 de Agosto del mismo sobre declinides y amojonamientos jurisdiccionales de los pueblos se reunieron nuevamente los representantes de la villa de Pasajes de S. Juan y Universidad de Lezo y procedieron de común acuerdo y conformidad al declinde de las jurisdicciones de ambos pueblos en la forma que aparece en el acta de declinde y amojonamiento que obra en en la Secretaria de los respectivos Ayuntamientos, haciéndose completa abstracción del mojón á que hace referencia en el acta levantada en 5 de Marzo de 1881.

El día 25 de Mayo de 1896 tuvo lugar la revisión del declinde que determina la línea divisoria de las jurisdicciones de ambos pueblos con asistencia de los respectivos representantes sin que surgiera la menor protesta hasta que en 6 de Junio de 1898 y al practicarse sin duda las operaciones de amojonamiento en presencia de los mismos representantes surgió la cuestion sobre la fijación del mojón

número 1 correspondiente al ponton de Erroteta
conviniendo ámbas partes, después de amplia dis-
cusión en proponer á los respectivos Ayuntamientos
que se dejara este asunto á la resolución del
Arquitecto provincial, como así lo acordaron ambos
corporaciones.

El asunto en el fondo no tiene impor-
tancia alguna, por tratarse de una pequenísima
extensión de terreno que nada produce y que por
lo tanto en nada afecta á los intereses de ámbos
pueblos sea cual fuere la solución que se propon-
ga siempre que el mojón N^o 1 esté situado en
el ponton de Erroteta, en lo que desde luego están
conformes ámbos pueblos interesados; queda, pues,
reducido el problema á fijar el punto en que
debe colocarse el mojón N^o 1 en el expresado pon-
ton.

Para la determinación de este punto hay
que tener presente que cuando existe una regata
que divide las jurisdicciones de dos pueblos ó
de dos propiedades en general, se considera
siempre como línea divisoria el eje de la regata;
verdad es que en el presente caso para fijar los
mojones que determinan la línea divisoria, de
las jurisdicciones de la Villa de Pasages de S. Juan
y de la Universidad de Lezo no se ha tenido en
cuenta, á partir del mojón N^o 1 aquella jurispruden-
cia generalmente aceptada, pero tratándose de un
ponton, en el que se halla perfectamente determinado
el eje de la regata que coincide con el eje del pon-
ton, lo racional y lógico es suponer que la línea



divisoria debe pasar por el eje del referido ponton de Erroteta y que por lo tanto debe hallarse determinada por la línea que une los ejes de las claves de los arcos de cabeza del ponton que será perpendicular al eje de la carretera en dicho punto, es decir que en el ponton de Erroteta existirán dos mojones o puntos, uno en la clave del arco de la izquierda mirando hacia Lezo y el otro en la del arco de la derecha en la misma dirección, que podran designarse mojon N.º 1 el primero y mojon N.º 1 (bis) el segundo, estableciendose la línea divisoria uniendo el mojon N.º 2 con el N.º 1 y este con el N.º 1 (bis).

San Sebastian 22 de Agosto de 1902

M.ª Manuel Echave

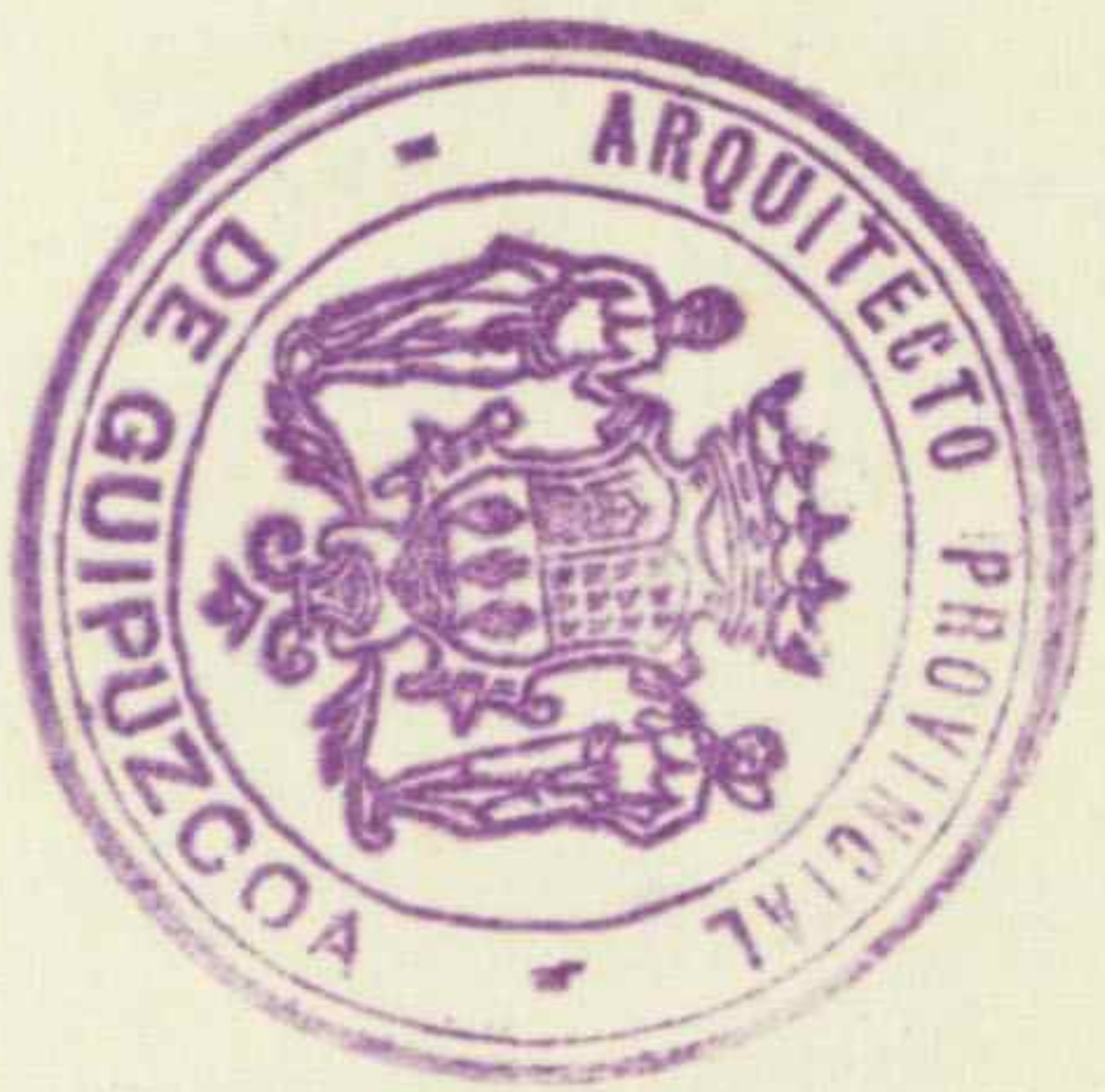

Pliego al honor de remitir
a V. S. el informe que se ha
servido pedirme, referente al
establecimiento del agua en V. S.
en el punto de Broto de la
Carretera Provincial que de
Orreaga se dirige a Sarago-
sa de San Juan, perteneciente a la
línea divisoria de las jurisdic-
ciones de ambos pueblos, jun-
tamente con la Cuarta de
mis honorarios.

Yo que a V. S. m. a. S. Juan
Sebastián 22 de Agosto de 1902
M. D. A. G. O. S. C. H. O. R. E.

(Handwritten signature)

J. Alcalde de la villa de
Sesma

Faint, illegible handwriting, likely bleed-through from the reverse side of the page.



Handwritten signature or name in cursive script, possibly "Juan de..."

Extensive handwritten text in cursive script, appearing to be a list or ledger with multiple columns of entries.

Me Seniori del Rey
24 de los comitidos,
acuerdo de Confirma-
cion, ~~provisoria~~ ^{provisoria} las
ordenanzas en las
dhas ^{partes} de Oviedo
y de las que se piden
procurar en el
recomposicion de la parte
nada de la sancho
en su vida, y
a N. E. se digna
conceder en auto
en confirmacion,
a los efectos que
sean provechosos
de las que
de agosto de 1912.
de su embargo

8077

De Seniori del
dha de agosto, el
aguntamiento
que tengo el
honor de presentir
acuerdo por una
minuta, apud
el dictamen en
fido por N. E. en
referencia al asunto
mencionado de la
sua de las
de las de las
de las de las
de las de las

el punto de nomi-
nada invetero y
manifestar á V.
que vió en agua
do, haber dado fin
á la desavvenencia
sugieras sobre el
Anofofamiento
en dicho punto.

Lo que tengo
el gusto de participar
á V. á los efectos que
sean en du centes.

S
v

Fino á V. m. d. a.
Serolis de Agosto
de 1902.

El Heald

Señor D. Manuel Echave
Arquitecto provincial.
San Sebastian

Número 245

Se acompaña a V. copia de la cuenta presentada por D. Anacleto Garmendia de esta vecindad, a fin de que, si la encuentra conforme abone la mitad de su importe.

Dios que a V. me. d. d.
Pasajes 23 Julio 1902

El Alcalde

J. V. [Signature]

El Alcalde de Lero

[Faint, illegible handwritten text in the upper left quadrant]

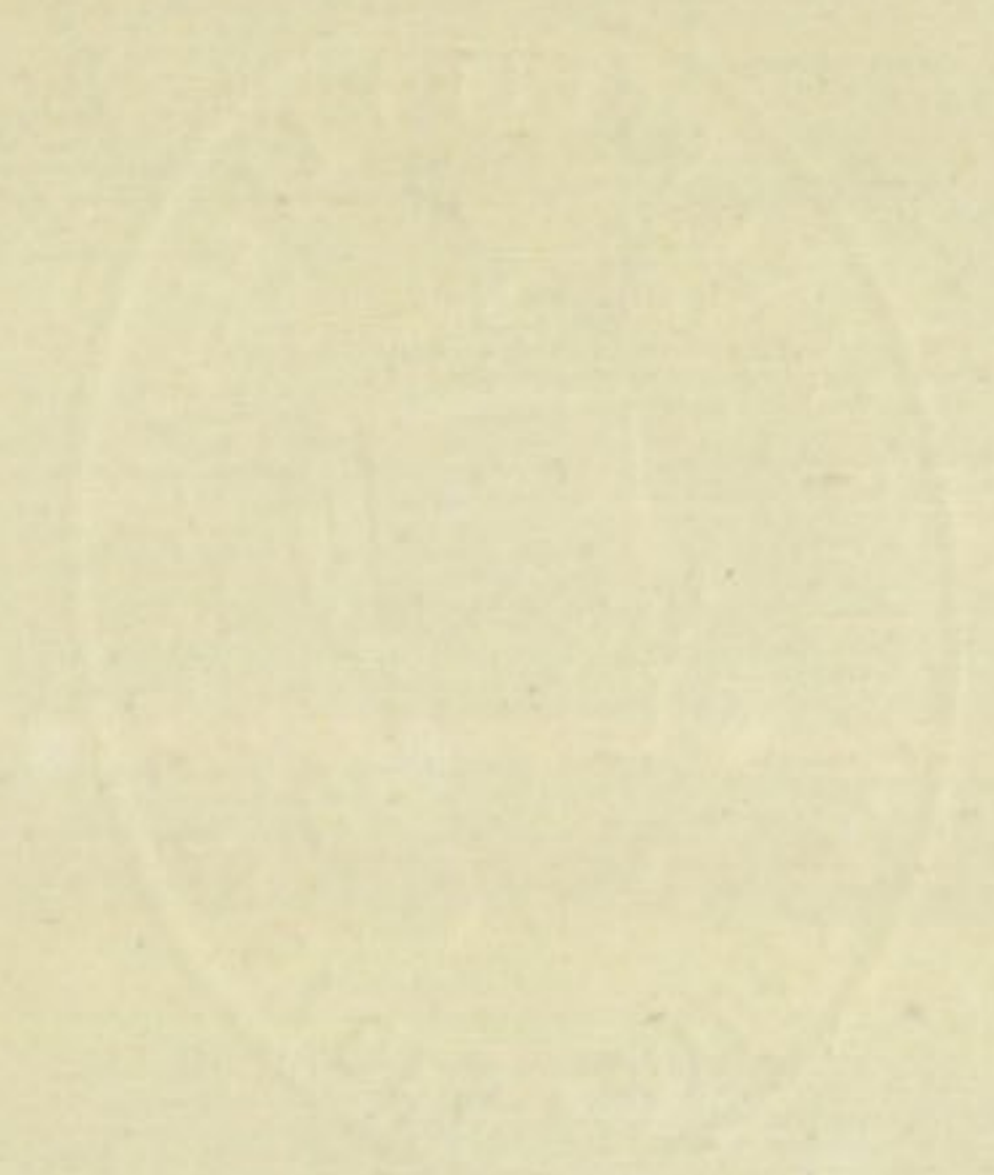

[Faint, illegible handwritten text in the lower half of the page, appearing as bleed-through from the reverse side]

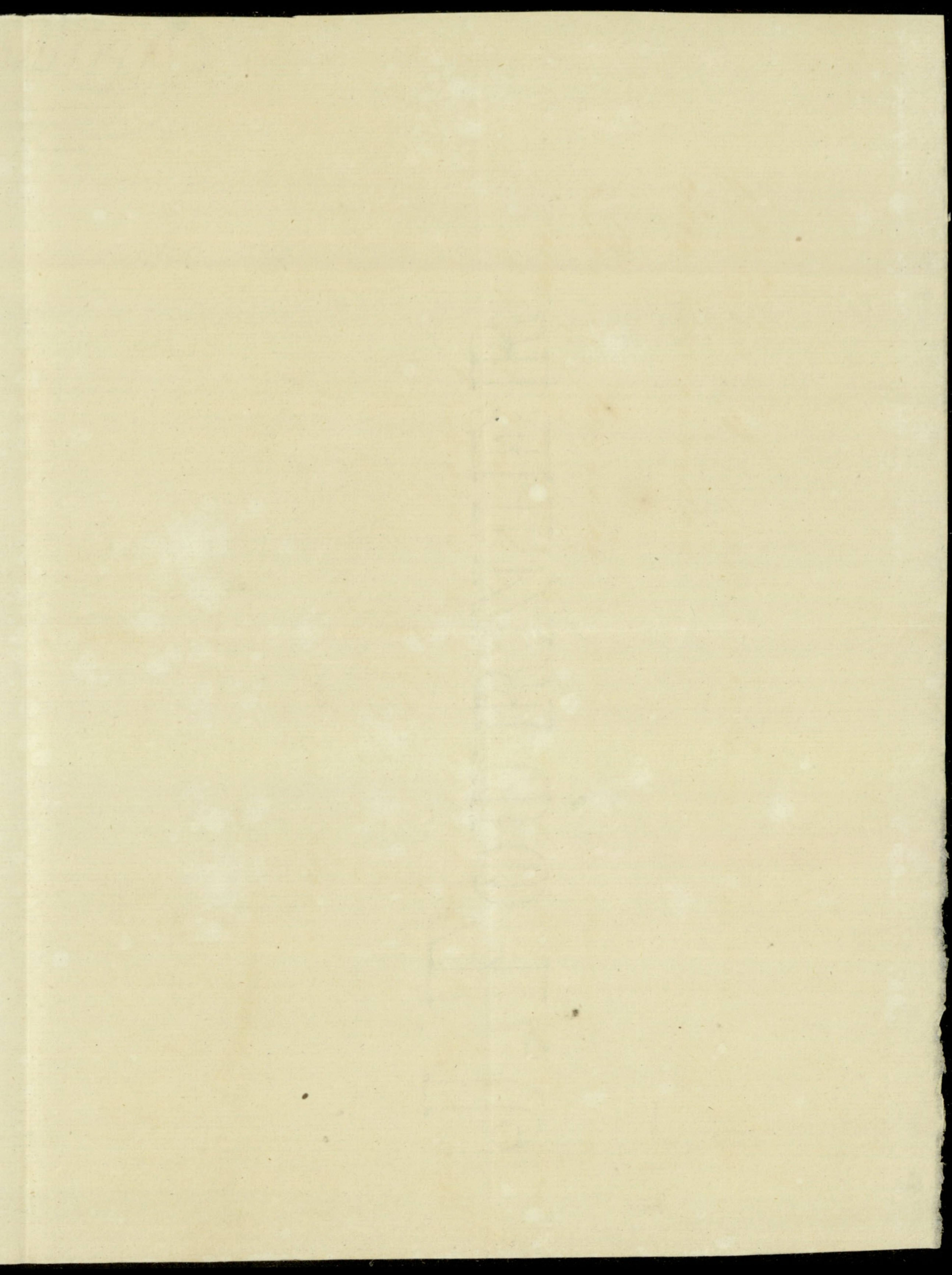

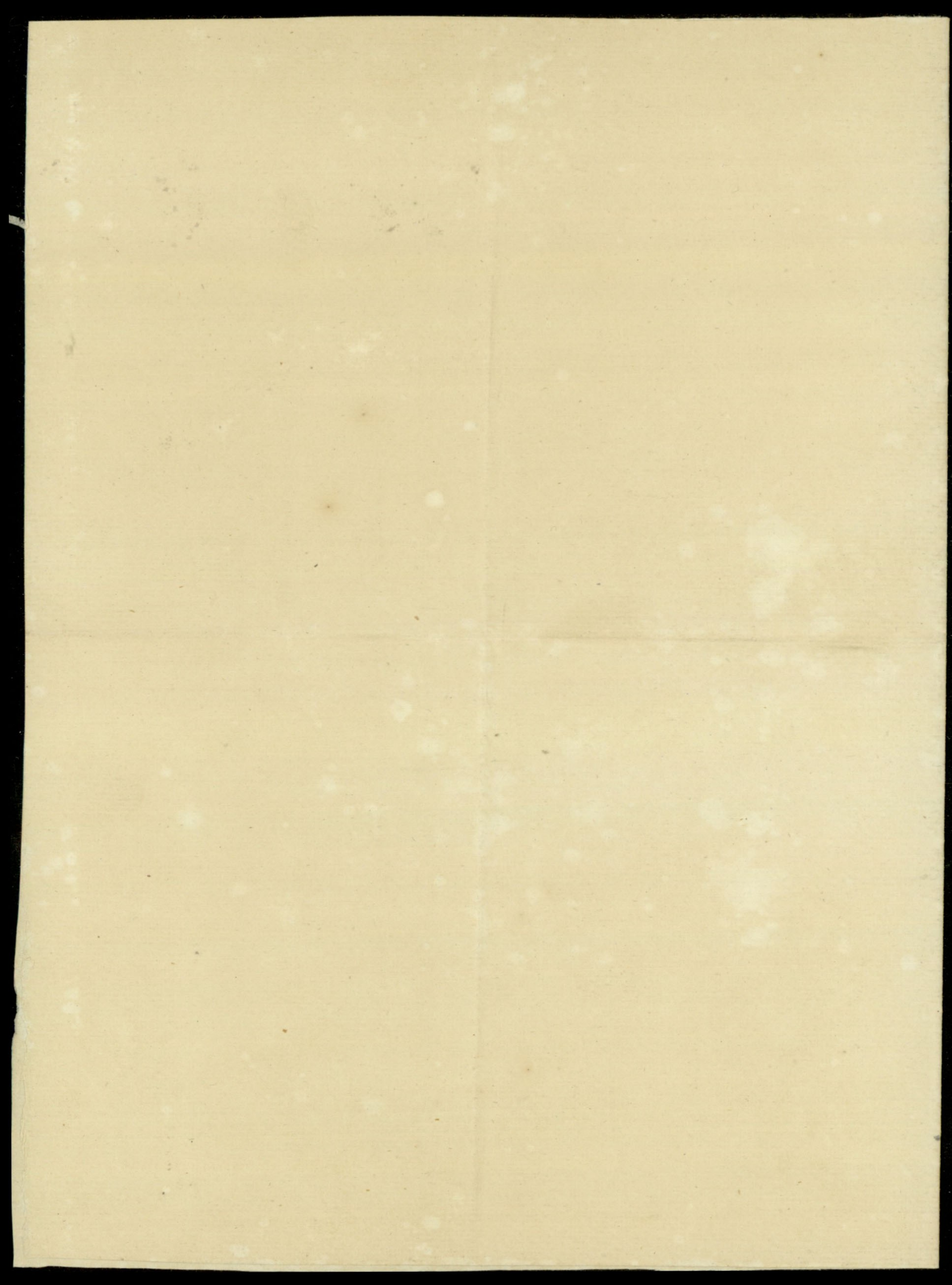

"El H^{no} Ayuntamiento de Pasajes a Ara-
ceto Garmendia Debe

Por 4 formales invertidos por reconocer ó sea
descubrir el camino de entre Socro y Pasajes San Juan
el 7 del presente mes

Pasajes 20 de Julio del 902. = A. Garmendia

Es copia

El Secretario

Sergio Oaqui

