

SIG. 40-26

**Ayuntamiento**



**de LEZO**

AÑO DE 1842 - 1844

Sección ..... C .....

Negociado ..... 7 .....

Serie ..... II .....

Libro núm. .... 1 .....

Expediente núm. .... 1 .....

Folios .....

**ASUNTO**

..... CONTRIBUCION DEL CULTO Y CLERO .....

**EXPEDIENTE**

Documentación referente a la imposición de cuotas sobre la contribución territorial y pecuaria para sostenimiento del Culto y Clero. (Un repartimiento, sin fecha).



DIPUTACION PROVINCIAL

DE

GUIPUZCOA.

CIRCULAR.

Habiéndose dirigido á esta Diputación Provincial varias reclamaciones relativas al reparto de contribucion practicada por la Comision económica para la manutencion del Culto y Clero, tendiendo las mas á solicitar que dicha contribucion gravite sobre cada pueblo en proporcion á la dotacion que corresponde al Clero que egerce funciones en él verificándose su pago y el de los fondos necesarios para las fábricas respectivas por los mismos pueblos, sin que se haga masa general ó carga de hermandad, y encamiñándose otras á manifestar las grandes dificultades de obtener la recaudacion de las cuotas repartidas en dinero metálico, considerando que en abono de las primeras existe la circunstancia de haberse destinado hasta aqui por lo general el diezmo de cada pueblo á la esclusiva dotacion del Clero del mismo, sin que se haya segregado porcion alguna para las atenciones del alto Clero que no existe en la Provincia, la Corporacion Provincial convencida de la necesidad de adoptar desde luego alguna medida que haga efectiva la dotacion del Clero y de las Fábricas, puesto que en el actual estado de este asunto no se puede pasar por otro camino y toda dilacion en dictarla podria ocasionar que al paso que no se dezmara, quedase retrasada la cobranza de los fondos con que se hace indispensable atender sin pérdida de tiempo á la manutencion del Culto y clero, ha acordado las disposiciones siguientes á que se arreglarán los pueblos en esta materia.

1.<sup>a</sup> Por este año é interin con mas detencion y mayores datos se pueda adoptar otra base, se declara carga local el sostenimiento del Culto y Clero, y en consecuencia cada pueblo contribuirá con la cantidad necesaria para su manutencion, segun las asignaciones verificadas por la Comision económica en las primeras ocho reglas de su circular de 11 de Mayo último, las cuales se anotan al margen en la parte concierne á ese pueblo.

2.<sup>a</sup> No obstante la determinacion precedente los Ayuntamientos de cada pueblo que juzguen que la dotacion que se designa á los Sres. Párrocos y Beneficiados, é inferior á la renta que los mismos han solido percibir en el quinquenio desde el año 1829 al 1855, averiguarán á cuanto asciende la diferencia, y quedan facultados para aumentar su dotacion marginal hasta el cómputo del quinquenio, asi como para disminuirla caso de exceder la designacion de la que resulte en dicho cómputo.

3.<sup>a</sup> Igualmente deberán los mismos Ayuntamientos computar la cantidad que sea necesaria para los gastos de Fábrica sobre los derechos aplicados é este objeto, de que se hace mérito en la regla 9.<sup>a</sup> de la mencionada circular de 11 de Mayo, observando á este efecto y el de la disposicion anterior la 10.<sup>a</sup> de la misma circular, y agregarán tambien dicha cantidad á la que importan las asignaciones marginales relativas al Clero del pueblo.

4.<sup>a</sup> Si en algun pueblo hubiere fondo ó renta destinado á Curatos, Beneficios ú otros objetos del Culto y Clero y aplicable al mismo, la cantidad á que ascendiere, servirá para llenar el cupo de contribucion repartible para dichas atenciones, y por consiguiente se deducirá de la masa de contribucion antes de verificar su distribucion proporcional á los tres estados de propiedad rústica, de la urbana, y comercio é industria.

5.<sup>a</sup> Formada asi la suma de las cantidades determinadas para la manutencion del Culto y Clero en cada pueblo, los Ayuntamientos la distribuirán en proporcion á los capitales por que se hallen encabezados los Pueblos en los estados respectivos de propiedad rural, propiedad urbana y comercio é industria; bien entendido que las dos primeras embeben la fogueral ó personal rural y la urbana respectivamente, segun se especificará mas abajo.

6.<sup>a</sup> Los pueblos en que no estuviere debidamente separado el encabezamiento de la propiedad rural del de la urbana, practicarán ante todas cosas dicha operacion, en vista de los estados detallados de cada finca, á fin de que se haga efectiva la operacion de distribucion en los tres estados de que se hace mérito en la dispositiva precedente.

7.<sup>a</sup> No obstante la dispositiva 5.<sup>a</sup>, siempre que en algunos Pueblos no exista materia imponible para la contribucion del comercio é industria, ó aunque exista, no

*Párrocos 11000*  
*Benef. curato 2000*  
*Benef. de Beneficencia 2300*  
*9300*

C-7



uese en la escala proporcional del capital porque figura en los estados del año 1815, en cualquiera de estos dos casos los Ayuntamientos quedan autorizados para acumular el todo ó la parte que sea justa del cupo correspondiente é dicho ramo, al de la propiedad rural y urbana.

8.<sup>a</sup> Averiguado así el tanto por ciento que de la masa repartible corresponde á los tres ramos de propiedad rural, propiedad urbana y comercio é industria, la suma aplicada á la propiedad rural embeberá en su mitad la contribucion correspondiente á la foguera rural, y se exigirá en conjunto de los colonos ó arrendatarios de las fincas rurales en las mismas especies en que han solido dezmar hasta aqui, puesto que es justo que la contribucion del colono rural y del dueño de la finca sean carga de los frutos antes aplicados al diezmo, cuya extincion beneficia al propietario, y se hace mas facil por este año su pago en especie; todo sin perjuicio de los arreglos que puedan hacer los propietarios con sus colonos.

9.<sup>a</sup> Como en la cuota de contribucion aplicada á la propiedad urbana se ha incluido asi mismo la fogueral ó personal correspondiente á los moradores urbanos, la verdaderamente exigible de la propiedad urbana será la mitad de la cuota, ó del tanto por ciento destinado al encabezamiento de las rentas urbanas, y la mitad restante se impondrá á las cabezas de familia de los moradores urbanos personalmente, atendiendo sin embargo en la graduacion que harán los Ayuntamientos, al modo de vivir de cada uno; asi como al comercio, industria y profesion de los moradores, siempre que usen los Ayuntamientos en beneficio del ramo de comercio é industria por justos motivos de la facultad que se les concede en la dispositiva 7.<sup>a</sup>

10.<sup>a</sup> Los propietarios en ningun caso deberán ser recargados por este concepto en la contribucion fogueral ó personal, en atencion á que gravita separadamente sus propiedades raices la contribucion correspondiente á su fortuna consistente en ellas.

11.<sup>a</sup> La recaudacion de la contribucion impuesta á las fincas rurales y colonos agrícolas en comun se verificará en las mismas épocas en que se recolectaba el diezmo de cada especie; y la pecuniaria correspondiente á la propiedad urbana y fogueral urbana ó personal de moradores urbanos se realizará por mitad en 31 de Agosto y 30 de Noviembre próximos venideros.

12.<sup>a</sup> Si en algun pueblo hubiese tenido lugar en el presente año el diezmo de los frutos menores, minucias etc., su importe entrará en cuenta para en pago de la contribucion rural, y se hará el abono correspondiente á los interesados.

13.<sup>a</sup> En cada pueblo se formará una Junta ó Comision compuesta del Alcalde 1.<sup>o</sup> Constitucional, el Cura Párroco y el primer Síndico del Ayuntamiento para velar sobre la cobranza ó recaudacion de los frutos de la contribucion rural en especie: arreglar su precio de acuerdo con el Ayuntamiento, segun el cursivo del mercado: llevar un estado exacto de la cantidad de frutos que han cabido en el reparto á cada colono, archivando una copia de él en el Ayuntamiento, y remitiendo otra á esta Corporacion; y de repartir los frutos colectados entre los partícipes Eclesiásticos y las Fábricas en las proporciones correspondientes, entendiendo tambien en los incidentes anejos.

14.<sup>a</sup> Los Ayuntamientos pondrán igualmente á disposicion de la misma Comision la contribucion pecuniaria recaudada bajo las reglas espuestas, para que practique la misma su distribucion en los plazos señalados y términos espuestos en el artículo precedente.

Al paso que comunico á V. S. las dispositivas que anteceden debo prevenirle: 1.<sup>o</sup> que apenas sea recibido este oficio por el celador que lo conduce, se le franqueará el recibo oportuno por su Alcalde Presidente: 2.<sup>o</sup> que dicho Alcalde Presidente deberá convocar á ese Ayuntamiento en el término de 24 horas, para ocuparse del cumplimiento de la presente circular, citando á conferencia al Sr. Cura Párroco para el arreglo de la dispositiva 2.<sup>a</sup> á cuyo efecto sin perjuicio de las noticias que V. S. tenga á bien adquirir, tendrá presente que segun las que existen en esta Diputacion respecto á la renta de los Párrocos y Beneficiados por término medio de un quinquenio, corresponde al de esa Villa la de *2394. benef. 2394.* sin que sin embargo pueda exceder del máximum de la ley, que és 10,000 rseales vellon respecto á los Párrocos y *respecto á los Beneficiados*: 3.<sup>o</sup> asi mismo con audiencia del mismo Párroco y Mayordomo de Fábrica desempeñará el Ayuntamiento con toda brevedad las dispositivas 3.<sup>a</sup> y 4.<sup>a</sup>, cumpliendo tambien con actividad las demas que siguen, hasta hacer el nuevo reparto de la contribucion destinada á la dotacion del Culto y Clero local, el cual debe estar verificado en el término perentorio de 8 dias del recibo de esta circular: 4.<sup>o</sup> inmediatamente que se haga el reparto, el Ayuntamiento dará cuenta de él á esta Corporacion por medio de un extracto en el que se comprenderán los datos siguientes.—1.<sup>o</sup> Las partidas detalladas que componen la suma repartida con espresion de las atenciones á que son aplicadas.—2.<sup>o</sup> Las bases de la renta de



la propiedad rural , de la urbana y del comercio é industria con arreglo á los estados y resultado proporcional de la distribucion de la masa de contribucion en los capitales porque figuran dichos ramos en el catastro del pueblo ; de manera que debiendo entenderse comprendida la contribucion fogeral rústica en la cuota que quepa á la propiedad rural y la fogeral urbana embebida en la que toque á la propiedad urbana , unicamente se hará mérito de la division de la última por mitad entre la propiedad y los moradores urbanos , puesto que en cuanto á la foguera rústica se exigirá sin division juntamente con la contribucion perteneciente á la propiedad rural , segun se espresa en la dispositiva 8.<sup>a</sup> ; y por último , luego que se haya comunicado á los contribuyentes la cuota respectiva que les corresponde pagar ya en dinero ya en frutos , se fijará un ejemplar de la distribucion general en las puertas de la casa consistorial , y archivándose otro en la Secretaria , se remitirá un tercero á esta Diputacion.

Dios guarde á V. S. muchos años. San Sebastian 10 de Julio de 1842.

El Presidente

*Eustasio Amilibia.*

El Secretario

*Sinforiano de Urdangarin.*

**Al Ayuntamiento de**

*L 120*



*Faint, illegible handwriting, possibly bleed-through from the reverse side of the page.*

*Handwritten flourish or signature in the upper right corner.*





Caseros

R<sup>o</sup> m<sup>o</sup>

Abrute	113
Altamira	113
Mendebal con sus tierras sueltas	173
Danieta Salaberria	120
Danieta Zapirain	160
Matefonia	92
Gabina	111
Miura	80
Minura	72
Peliaz Urquidu	126
Peliaz Jose Antonio Salaberria	74
Bordabeari	54
Bordacho al Cabildo de Paises 5 r. 1/2 y 1/8 partes de la Cuota de	171
Bordachocha	52
Torogil	70
Agaramonte	60
Erricoechea Arizarraga	116
Erricoechea Pedro Ignacia	103
Iribarren	70
Epeintza	143
Chachamondi	74
Abendana	105
Granada	99
Yurrin	68
Echeverri Ramon	72
Echeverri Jose Ant.	70
Olavola	38
Apaiciara 1 <sup>a</sup> habitacion Olavola	72
Apaiciara 2 <sup>a</sup> habitacion Labatia	72
Ytue Lorenzo 88 r. y al Cabildo de Paises 78 reales	88
Ytue Santiago 92 r. y al Cabildo de Paises 78 reales	92
Ytue Jose Ramon 72 r. y al Cabildo de Paises 21 r. 1/2	72
Ytue Manuel 114 reales y al Cabildo de Paises 34 r. 1/2	114



Comptes

1133  
1134  
1135  
1136  
1137  
1138  
1139  
1140  
1141  
1142  
1143  
1144  
1145  
1146  
1147  
1148  
1149  
1150  
1151  
1152  
1153  
1154  
1155  
1156  
1157  
1158  
1159  
1160  
1161  
1162  
1163  
1164  
1165  
1166  
1167  
1168  
1169  
1170  
1171  
1172  
1173  
1174  
1175  
1176  
1177  
1178  
1179  
1180  
1181  
1182  
1183  
1184  
1185  
1186  
1187  
1188  
1189  
1190  
1191  
1192  
1193  
1194  
1195  
1196  
1197  
1198  
1199  
1200

*[Faint, illegible handwritten text, likely bleed-through from the reverse side of the page.]*



	R <sup>l</sup>	ms
Zarira Gabriel	131	
Zarira Arzola	100	
Errealde 1. <sup>o</sup>	64	
Errealde la Venta Nueva	146	
Ferrerena	126	
Panchurqueta la Venta Nueva	88	
U. La Casa Nueva conigua	30	
Madalacuna Arriba Pedro Jose	72	
Martenea	110	
Larraun Vicente Arzola	177	
Picochea Ayestaran	100	
Portegui	131	
Zapataraburu Arzola	176	
Zapatarax	115	
La Casa nueva de Fran <sup>co</sup> Garin	100	
Julian Cartelumendi	146	
Arriandi	176	
Juanmartindegui Ayestaran	188	
Juanmartindegui Arzola	130	
Bonacho	134	
Pachillaborda Bazuren	72	
Pachillaborda Sebastian	68	
Gaintza	105	
Juanatorna	177	
Saciandi	76	
Equatun	100	
Urunea	47	
Equizqui bucan con el manranal de Pachillaborda burua	115	
Sagasti	209	
Lorbide	140	
Caecuna	32	
Urdalamaru Coenaga	70	



11  
12  
13  
14  
15  
16  
17  
18  
19  
20  
21  
22  
23  
24  
25  
26  
27  
28  
29  
30  
31  
32  
33  
34  
35  
36  
37  
38  
39  
40  
41  
42  
43  
44  
45  
46  
47  
48  
49  
50  
51  
52  
53  
54  
55  
56  
57  
58  
59  
60  
61  
62  
63  
64  
65  
66  
67  
68  
69  
70  
71  
72  
73  
74  
75  
76  
77  
78  
79  
80  
81  
82  
83  
84  
85  
86  
87  
88  
89  
90  
91  
92  
93  
94  
95  
96  
97  
98  
99  
100

*[Faint, illegible handwriting, likely bleed-through from the reverse side of the page.]*



	R. <sup>o</sup>	ms
Urdalamarca Lopezqui	109	
Urdaleu Manuel Zamudio alias Orchar	76	
Urdaleu Marcial	100	
Urdaleu Catalin Zamudio	111	
Urdaleu Purutaran	78	
Parungya grande	56	
Parungya Chiqui	56	
Lofena toda con los de Olabin	230	
Borda toda	192	
Olara Juliaga	132	
Olara 2a habitacion	82	
Arrechima Olarola	86	
Burmitoma	52	
Maincinia	50	17
Ipanyuirre	113	
Mastir conia	68	
Cabite Urecha al Cabildo de Paucos 167	51	
Cabite Legoburu	70	
Babilonia	20	
Costaburu	40	
Eida	10	
Bordandia	260	
Juandeburu	88	
Vicaya la casa de Adrian	47	
La casa de Crespa	84	
Bordalaborda 18 la casa y 50 las tierras	68	
Cordelena Industria	84	
<u>Calle</u>		
Zubicho	260	
Cherrimono	94	
Peteneca	59	



*[Faint, illegible handwriting in the upper right section of the page.]*

*[Faint, illegible handwriting in the middle section of the page.]*

*[A large, decorative flourish or signature, possibly reading 'Galle', located in the lower middle section.]*

*[Faint, illegible handwriting in the lower right corner.]*

*[A vertical column of faint, illegible handwriting along the left margin.]*



	R	S
Martin Goenaga	90	
La casa de D.ª Polonia a que habita Sanbiue	36	
Pichienia	46	
Pichienia	68	
Santana	63	
Uiralde	40	
Yruu Francisca Arreche	63	
Arfidinia	178	
Mangocenea	23	
Turananca Genoba	63	
Maitu Cristobalena Jara	36	
Camonenea	147	
Zabala con sus tierras	32	
Melchoranea	11	
Androenea	73	
Arguanea con sus tierras	43	
Juanbernardonea	69	
Orbitenia Picandia	13	
Ut. la casa contigua	32	
Volaneta	49	
Jhaspe	17	
Gabina	4	
Uirena	21	
Carnicezia Vieja	32	
Chaurulo	74	
Arriqueteta con sus tierras	48	
Aritenia	25	
Gamboena 1ª habitacion	27	
Gamboena 2ª habitacion	25	
Gamboena san Olazugasti	27	
Galardi con sus tierras	28	
Casa de Zabala en la calle de San Juan	12	
Paxparrenia		



1850  
1851  
1852  
1853  
1854  
1855  
1856  
1857  
1858  
1859  
1860  
1861  
1862  
1863  
1864  
1865  
1866  
1867  
1868  
1869  
1870  
1871  
1872  
1873  
1874  
1875  
1876  
1877  
1878  
1879  
1880  
1881  
1882  
1883  
1884  
1885  
1886  
1887  
1888  
1889  
1890  
1891  
1892  
1893  
1894  
1895  
1896  
1897  
1898  
1899  
1900



	R.	Mar
Echeburri	18	
Echecho	54	
Michelena con la de Mamuda Joaquina	106	
Mariena fra. habitacion con tierra	27	
Picoerota con goro exota	80	
Zabalena toda	47	
Pascualena	63	

## Cierras sueltas

R. Jose Joaquin	19	
R. Burbua	29	
R. Sorondo en Gabina	36	
R. Hermenegildo y Salvador hermanos	90	
R. Pedro el panadero	90	
R. D <sup>na</sup> Eusebia Carbana	50	
R. Antonio el Castellana	13	
R. Adama	21	
R. Nararola	32	
R. Prudencia	20	
R. Aldaco	50	
R. Ant <sup>o</sup> Maquia	15	
R. Michelena	13	
Alra. Longinos	12	
Chachanen Julian Aguirre	60	
Ignacia Oltagasti	16	
Miguel Ant <sup>o</sup> Salaverria	53	
Bautista Barjuna	50	17
Quirica Letamendia	17	
Juan <sup>o</sup> Oltagasti	27	
Dolores Picandea	21	



1845

1846

1847

*[Faint, illegible handwriting, likely bleed-through from the reverse side of the page]*



	R <sup>o</sup>	ms
Salvador Teatrada	13	
Felir Inchaurreandicta	11	
Mama Mariana	4	
Manuel Maria Areche	21	
Manuel Maria Areche	47	
O. Pacarrastegui Pedro Ant. por lo que se toca a esta Omu. d	62	
O. Pacarrastegui Pedro Ign. a' H.	34	
O. Mandranal de Auditecua	169	
La Rama D <sup>o</sup> Saturnia Arizumendi	26	
Dorota Marara	26	
Jose Joaquin Luarazu	32	
Santiago Carmendia H <sup>o</sup> rue	32	
Felir Carmendia H <sup>o</sup> rue	38	
Jabier Hara	42	
Jose Maria Olairola	15	
O. Uategueta Jose Ant.	15	
O. Uategueta Pedro Jose	32	
Iguarun en Guiquibicua	9	
Guadalupe Vicente Lopezqui en Olabrin	21	
La Maestra en Olabrin	17	
Luis Carbiu en Olabrin	35	
Pedro Olairola con la de Marucomu	16	
Jose Manuel Inchaurreandicta en Olabrin	8	
Mijura H <sup>o</sup> rue en el camino de Renteria	17	
Barungu Juan Jose Olarayasti	50	
Barungu Fran. Legoburu el mandranal	92	
Placeta	56	
Andres Areche	4	
La Puerta de Echegaray	25	
Olarayasti la de Maria Angela	17	
Fran. Areche en Pintat	46	
Palacia vieja		



11  
12  
13  
14  
15  
16  
17  
18  
19  
20  
21  
22  
23  
24  
25  
26  
27  
28  
29  
30  
31  
32  
33  
34  
35  
36  
37  
38  
39  
40  
41  
42  
43  
44  
45  
46  
47  
48  
49  
50  
51  
52  
53  
54  
55  
56  
57  
58  
59  
60  
61  
62  
63  
64  
65  
66  
67  
68  
69  
70  
71  
72  
73  
74  
75  
76  
77  
78  
79  
80  
81  
82  
83  
84  
85  
86  
87  
88  
89  
90  
91  
92  
93  
94  
95  
96  
97  
98  
99  
100

*[Faint, illegible handwriting, likely bleed-through from the reverse side of the page.]*



R.

mar

Chachania	"	"	"	"	"	"	"	28
La Puente del Vicaria	"	"	"	"	"	"	"	7
Leocandia	"	"	"	"	"	"	"	21
Juliano Aguirre on Roma	"	"	"	"	"	"	"	11
Andrés Aguirre	"	"	"	"	"	"	"	13



Por haber hecho la solicitud el Prebitero Beneficiado D<sup>o</sup> Ramon  
Arizabala a la Disputacion, para que se le pagara su asignacion lo mismo que  
a los presbiteros, y comedia que fue su pretension por dicha Disputacion,  
el Ayuntamiento Unido con otros nueve individuos de mayores contribu-  
yentes, redujo el estado anterior añadiendo 894 r. v. a todas las pro-  
piedades que les parecia estar muy bajos en sus respectivas cuotas. Esta ope-  
racion se hizo el año 1856 en el segundo semestre de sus asignaciones











e-7

Recaudacion del culto y clero  
Segundo semestre de 1868







Contadon del culto fidede del segundo trimestre de 1868

Nombre	Moneda	Suma anterior	1868
		1261 50	
Antichis	P	106 75	Juan Jose Casagasti P 24
Luis Aguirre	P	51	Jose Salaverria P 6
Abelino Tricorreta	P	20	Juan Jose Surrrola P 22
Julian Aguirre	P	10	Michelconca las Tierras P 23 75
Jose Maria Aiarola	P	39	Michelconca la Casa P 13
Martin Goenaga	P	56	Mainca Basterica P 13 50
Josua Martin Goenaga	P	18	Echecho Michelena P 23 75
Martin Tschaurandieta	P	31 50	Mainca Miguel del Salaverria P 46 25
Franciscana Echanique	P	23	Servandi P 19
Jose Maria Tschaurandieta	P	58 75	Josefa Ignacia Urdallito P 23 50
Judionea Echanique	P	34	P Benigno Gonzalez P 35
Viuda de Zapain	P	5	Poloren Picandia P 10 50
Viuda de Gamon	P	31 50	Isabel Gyarbide P 17 50
Ignacio Perez	P	20	Caseros
Ciriaco Tschaurandieta	P	42	Atrate P 15 25
Ignacio Tschaurandieta	P	36 50	Altamira P 18 50
Jose Manuel Tschaurandieta	P	97	Mendibal Blas P 46 50
Ignacio Casagasti	P	32	Mendibal Sebastian P 41 25
Jose Casagasti	P	12 50	Parreta Galarreaga P 40
Juan Felix Garmandia	P	14	Parreta Ramon Salaverria P 60
Jose Segorburu	P	10	Matjoneca P 16
Andres Arreche	P	16	Gabiria Iturzaeta P 29 50
Miguel Ignacio Zabala	P	130 50	Gabiria Camino P 29 50
Celestino Arreche	P	16	Miyura P 44
Eusebia Atrate	P	5 50	Mincura P 36
Juan Manuel Echogamuy	P	2	Pelcar Urquiza P 65
P. Pafad Picandia	P	98 50	Pelcar Jose Anton P 23
Joaquin Gambalena	P	24 50	Pelcar Manuel Maria P 10 50
Josefa Antonia Urutaranu	P	8 50	Bordaverri P 27
Jose Manuel Salaverria	P	11 75	Bordacho Truti P 42 75
Mateo Picabea	P	11 75	Bordacho Martin P 42 75
Jose Maria Lairar	P	11 75	Bordachochoce P 26
Claudio Gueyala	P	14	Agamuntania P 30
Jose Maria Echogamuy	P	26	Terrogil P 35
Jose Manuel Aguirre	P	24 25	Ericochea Larrea P 51 50
Suma		1,261 50	Suma 2,435 25



Suma de la quitta 2,135,25

Suma de la quitta 4,065

Enrico de los Toruaga	P 58	Kapatarau	414 50
Zribarren	P 35	Larriarburua Garin	P 50
Epanza	P 71 50	Arriandi Lisarazu	P 58
chachamendi Marcial	P 14 50	Arriandi Ayarra	P 114
chachamendi Jose	P 30	Juanmartindegui Ayestaran	P 99
Abendaño Lisarazu	P 26 25	Juanmartindegui Clairola	P 89
Abendaño Legorburu	P 26 25	Buncho	P 67
Granada Alasquivere	P 24 75	Pachillaborda Zarguren	P 13
Granada Zabala	P 24 75	Pachillaborda Aramburu	P 35 25
Musuri	P 34	Gainza	P 65 50
Echeverri Ramon	P 36	Juantonia Maties	P 54 75
Echeverri Juan Jose	P 35	Juantonia Ayestaran	P 54 75
Apaisiara El puerto	P 36	Lasiandi	P 38
Apaisiara Zabala	P 36	Vrunoa	P 23 50
Menciondo	P 27	Zyurun Jose Zavarola	P 25
Styua Goya	P 82 50	Zyurun Sebastian	P 41
Styua Eudiga	P 36	Sagasti	P 104 50
Styua Bea	P 57	Lorbide	P 70
Larriar Ayara	P 89	Caserna	P 16
Larriar Arada	P 70	Udalamaría Santiago	P 35
Errecalde Inquilino	P 32	Udalamaría Vicente	P 54 50
Errecalde Jose Rafael	P 78	Urrulloco Catalina	P 55 50
Ferrarenna	P 63	Urrulloco M <sup>o</sup> Teresa Landa	P 50
Gainchusqueta Discarrondo	P 21	Urrulloco Jose M <sup>o</sup> Puritana	P 39
Gainchusqueta Jose Antonio	P 15	Urrulloco Manuel Garmendia	P 39
Gainchusqueta Jose Ramon	P 35	Baringa Larriar	P 36
Troquiñanca	P 58	Baringa Legorburu	P 53
Ziartenea	P 10	Lopena Salaverria	P 57 50
Udalacunra Pedro Jose	P 13	Lopena Agustina Santiago	P 17
Udalacunra Nicolas	P 79	Borda Jose	P 36
Larraza	P 93	Borda Juan Luis	P 36
Elortegui	P 72	Borda Marcial	P 20
Troquiron	P 50	Burritanea Marcial	P 32
Kapatarau burua Clairola	P 98	Arriandena	P 18

Suma 4,065,75

Suma 5,727



Suma anterior 5 727<sup>00</sup>

Suma anterior 6 706<sup>00</sup>

Maincinca P 25 25  
 Maras Sistiaga P 112  
 Maras Sumeta P 41  
 Marticonca P 32  
 Parraguire P 56 50  
 Cabite Elirucha P 28 50  
 Cabite Sagarran P 35  
 Costaburu Salaverria P 20  
 Bordandia Echanique P 90  
 Tierras de Eido Echanique P 5  
 Tuandemburu Martin P 14  
 Tierras de Bordalaborda P 25  
 La de Crespo Tuduri P 112  
 Cordelaria con Bordalaborda P 51  
 Estefania Mantevola P 23 50

Sr. Jose Ugald P 10 50  
 Sr. Saracota P 16  
 Sr. El de Prudencio P 10  
 Sr. Jorge Errasquin P 21  
 Sr. Michelena P 6 50  
 Total 6 770<sup>00</sup>

Es copia  
 Angel Garbira

Tierras Sueltas

Juan Bautista Harguren P 25 25  
 Francisco Olazagasti P 13 50  
 Salvador Ycazatea P 6 50  
 Juana Martiarena P 2  
 Pacarostegui Pedro Ign<sup>o</sup> P 31  
 Pacarostegui Pedro Ant<sup>o</sup> P 35 50  
 Santiago Garmendia P 110  
 Felix Garmendia P 16  
 Usateguieta 1.<sup>a</sup> P 7 50  
 Usateguieta 2.<sup>a</sup> P 7 50  
 Antonio Aguirre P 6  
 Juan Manuel Sistiaga P 10 50

Centena

Francisco Ant<sup>o</sup> Salaverria P 17  
 Sr. Jose Joaquin Tomas P 9 50  
 Sr. Timoteo Arramendi P 14 50  
 Sr. Fernando Salaverria P 18  
 Sr. Salvador Echeverria P 13  
 Sr. Juan Ant<sup>o</sup> Vidua Cabrol P 15

Suma 6 706<sup>00</sup>







Sistadel Culto y clero  
año de 1869



Handwritten text in the left margin, possibly a list or index, including characters like 'o', 'a', 'b', 'c', 'd', 'e', 'f', 'g', 'h', 'i', 'j', 'k', 'l', 'm', 'n', 'o', 'p', 'q', 'r', 's', 't', 'u', 'v', 'w', 'x', 'y', 'z'.

Faint, illegible handwritten text in the center of the page, possibly a title or heading.



Lista del Censo y Censo año de 1969

		Anterior	
Alzate y sus pertenencias	82		3505 50
Altamira	54 50	Ferrenenea	207 50
Mendebal	95 50	Ganchuqueta Bizcarrondo	43 50
Darieta Salaverria	109	id id Cantonena	43 50
Darieta Agustin	109	id id Iturralde	111 50
Matejonea	83 50	Urdalacunza Pedro Jose	73
Miyura	72 50	Triartenea	93 50
Mincura	65 50	Arquinanea	183 50
Gabiria	101	Larraca	129
Pelias Vurguru	80	Arquirun	73
id Jose Anton	36 50	Eortegui	145
id Manuel M. <sup>a</sup> Arreche	27	Zapalazarburua	221
Bordaberri	49	Zapatazar	137
Bordacho	164 50	Sarvizarburua	143 50
Bordachochoco	47	Arriandi Lizarazu	131
Torretil	54 50	id Erresil	103 50
Agaramontenea	54 50	Julian Gartzelumen di	126
Errico-echea Arsuaga	105 50	Juanmartindequi Ayertaran	241 50
id el otro	93 50	id Ezquerria	133
Equeinza	145 50	Muncho	173 50
Irizarren	63 50	Pachillaborda Ybarguren	121
Chachamendi	<del>80</del>	id Necasale	73
Abendaño	116 50	Gainza Dorotea	86
Granada	116 50	Juantonia Matias	122 50
Iturrin	58	id Margarita	84 50
Echeverri Ramon	58	Jasian di	55 50
id Tratorza	58	Iturzun las dos habitaciones	122 50
Olarola Ezquerria	18 50	Urunea	67
Aparzarza Elpuerto	69	Eguzqumbizcar con Pachillaborda	77 50
id Zabaleta	91	Jagasti amo	232
Mendiundo	52 50	id Inquilino	152
Itzue Goya	173 50	Lorbide	145
id Erdija	58	Urdalamarta Santiago	111
id bia	111	id Vicente	132 50
Sarvizar Francisco	158 50	Urulocu Catalina	161 50
id Aravla	158 50	id Polonia	147
Recalde Inquilino	143 50	id Marcial	147
id Jose Rafael	321		
Suma	3505 50	Suma	8056



Anterior		805	anterior		1080200
Urreola Manuela		99	Zabala con sus tierras		133 50
Basdinga Jose Martin		58	Urrederenea Celestino		36 50
id Paula		67 50	Andresenea Eusebia Alzate		10
Lopenea Ramona		108	Arguinenea Con su tierra		22
id Vicente		82	Juanbernandonea Zabala		39
Borda, Jose, Sein, y Marcial		231 50	Urbiteña Ricandia		63
Olazar Subiaga		109	Aldazabal		22
id el otro		70	Tolarieita Zabala		36 50
Arrechenea Olazola		58	Ychaurpe Zabala		44 50
Burnitenea Marcial		81 50	Gabinia		22
Maincena Rafael		50	Elisenea Urquizu		14 50
Yparraguirre		121	Carnicena Zabala		22
Martizcoenea		101	Chacurzulo Zabala		29
Cabite Manuela		52 50	Arriescaleta con sus tierras		127
id Legorburu		55 50	Alzatenea		54 50
Eguzquirza		58	La casa Vicarial Zabala		73
Costaburu		36 50	Gambonenea Echegaray		54 50
Caserna		33	id Ignacio Olasagasti		54 50
Calle			Galaridi con sus tierras		29
Zubicho		224 50	Calle In Juan Zabala		23
Luis Aguirre		181	Juan Jose Olasagasti		44
Juliana Aguirre		36	Gasparrenea Jose Salaverria		29
Martin Goenaga y sus pertenecidos		139 50	Echecho Michelena		49
Jose Maria Olazola		40	Echechuri Juan Jose Sarasola		29
Casa n.º 6 Goenaga		40	Michelcoenea las tierras		29
Franciscaenea		43 50	id la casa		23 50
Yndionea		72 50	Marinea 1.ª habitacion		24 50
La Casa Vicarial		57	id 2.ª id		22
Ignacio Perez		36 50	Beco errota		48 50
La casa de la maestra		65 50	id Goico errota		24
Chambolin con los pertenecidos		241	Zabalanea D.º Ramon		43
Antonio Genova n.º 14		30	Lero andi		36 50
Miguel Cristobalenea		57	Pascualenea Dolores		57 50
Andres Arreche		36 50	Chahanea		43 50
Catalinenea		43 50			
Suman		1080200	Suman		122450

X



anterior		12216 50	posterior		13257 50
Sacristananea		58	Feliz Garmendia		50
Tierras sueltas			Santiago Garmendia		40 50
R. Francisco Antonio Salaverria	23		Jose Maria Olazola		48
R. Manzanal Chamboin		48	Usateguieta 1 <sup>a</sup>		14 50
R. Jose Joaquin		18	id 2 <sup>a</sup>		14 50
R Burbua Larra Timoteo		22	Jabier Yasa		24
R Sorondo en Jabiria P 24, 50		49	Yurzun Sebastian		23 50
R Salvador Echeverria		78	La maestra Josefa Antonia		22
R Viuda del panadero		82	Martin Inchaurrandieta		18
R. Cepete P 9, 50		19	Habel Oyarbide		18
R Sarasola		29	Jose Manuel Inchaurrandieta		18
R El de Prudencio		19	Manuel Maria Salaverria		24
R Jorge Errazquin		38	Vicente Lopezegui		9
R Michelena		12	Marual Zapuain manzanal		9
R. Larramon Larrazar inquitino		48	Jose Salaverria manzanal		48
Jiron manzanal		24	Juan Jose Ayertaran manzanal		9
Charranea Julian Aguirre	} 26, 50		Vrrulecu Catalina		9
id			Luis Olazola manzanal		35 50
id			Fren el de Mingura		7 50
Ignacio Olasagasti		14 50	Francisco el de Barunga		29
Miguel Ant <sup>o</sup> Salaverria		48 50	Placetas la de Olazar		115 50
El Ciego por el manzanal		46	Mandaraya		72
Valeriano el de Altamira por las tierras			Andres Arreche		41
del de Guinco		18 50	Juan Manuel Sistiaga		14 50
Francisco Olasagasti por el man <sup>al</sup>		24 50	Olasagasti en Olaso		23
Dolores Picandia por la Huerta		19	Francisca Arreche Puntal		15 50
Salvador Yatrata		12	Chachanea Francisca Arreche		18
Martin Inchaurrandieta		11	Palacio viejo Miguel Antonio		29
Habel Oyarbide manzanal		49	La Huerta del Vicario		6 50
Juana Martiarena		3 50	tierras de Leroandi		14 50
Bacarrartegui Pedro Antonio P 99		42 50	La Huerta de Echeagaray		3 50
id Pedro Y <sup>o</sup>		56 50	Julian Aguirre		7 50
Gaimza Dorotea		18	Jose Manuel Aguirre		14 50
Amiandi Lizarazu		18	Antonio Aguirre		14 50
	anterior	13257 50		uman	14186



anterior 14186

Juan Jose Sarasola	2
Ignacia Aranalde	12
Jose Maria Inchaurrandieta	70
Tierras de Babilonia	29
P. Bordandia	181 50
P. Tierras de Eido	9
P. Mandenburn	154 50
P. Estefania Manterola	43
P. La de Crespo	76 50
P. Tierras de Bordalavorda	45 50
P. Cordeleria con Bordalavorda	93
Total 14900 50	

Lero a 30 de Junio de 1869

El Secretario

Juan Anuenin Arrie

Resumen novale.

Segundo semestre del año de 1868	8,777	reales
1.º y 2.º id id id 1869	14,967	rs.
Cargo total por	21,530	

Gata del segundo semestre de 1868  
 y 1.º y 2.º de id de 1869 - ~~21,437~~ Reales 786  
 Jobuan por ~~111~~ - 29

quedan a favor de la Universidad y contra mi  
~~treinta y siete reales y veinte y cinco centimos~~  
 salvo el error

Lero a 31 de Diciembre de 1869

Angel Garbira



Resumen

Segundo semestre del año de 1868	6,770
1.º y 2.º id - id de 1869	14,900
Cargo Total	<hr/> 21,670

Deuda del segundo semestre de 1868	21,432
1.º y 2.º id id de 1869	75 Cts
Sobran	<hr/> - 237, 25

quedan á favor de la Universidad y contra mi doscientos  
treinta y siete reales y veinte y cinco centimos  
Salvo el error

Levo á 11 de Noviembre de 1870

Angel Garbira



*[Faint, illegible handwriting, likely bleed-through from the reverse side of the page. The text is mirrored and difficult to decipher.]*



Cuenta que ya el depositario presenta al Ilustre Ayuntamiento de la contribucion del Culto y clero desde el primero de Julio de 1868 hasta 31 de Diciembre de 1869 y es como sigue

Cargo	N.º	Cent.
Segun la relacion del presidente	21670	
<u>Data</u>		
Cinco mil quinientos ochenta y seis reales segun el recibo N.º 1	5586	
Ochenta reales segun el recibo N.º 2	80	
Setenta y siete reales segun el recibo N.º 3	77	
Seis mil ochenta y seis reales segun el recibo N.º 4	6086	
Ochenta reales segun el recibo N.º 5	80	
Setenta y siete reales segun el recibo N.º 6	77	
Cuatro mil ochocientos ochenta y nueve reales segun el recibo N.º 7	4889	
Mil ciento noventa y siete reales segun el recibo N.º 8	1197	
Ochenta reales segun el recibo N.º 9	80	
Setenta y siete reales segun el recibo N.º 10	77	
Dos mil <del>setecientos</del> reales segun el recibo N.º 11	2700	
Ciento cuarenta y tres reales y setenta y cinco Centimos segun el expediente N.º 12	143	75
Trecientos sesenta reales segun el expediente N.º 13	360	
<u>Data total</u>	<u>21432</u>	<u>75</u>

Leo a 11 de Noviembre de 1870.

Angel Garbinu

ruelto



Resumen

Cargo total . . . . . 2,1670 reales  
Gata total . . . . . 2,1432, 75 cent  

---

Sobran <sup>de</sup> ~~de~~ 237, 25 cent

quedan a favor de la universidad y contra mi  
doscientos treinta y siete reales vellon

Salvo el error

Lezo a 55 de Noviembre de 1870

Angel Garbinu



Aprobado por el Ayuntamiento





Comparamos los impasositos Prest. Vicario y Beneficiados de la Iglesia  
 Parroquial de S. Juan Bautista de la Universidad de Lerma haberse  
 citado del M. Ayuntamiento de la misma por medio del Reverendo Sr.  
 Angelino Gartin la asignacion nuestra que se nos da en clase de  
 mes correspondiente al ultimo semestre de mil ochocientos setenta y  
 ocho; a saber el 1.º Vicario mil ciento noventa y siete r. vn.  
 el 1.º Picandia mil ciento noventa y siete r. vn.  
 el 1.º Zabala mil ciento noventa y siete r. vn.  
 el 1.º Arriabato mil ciento noventa y siete r. vn.  
 el 1.º Olawaga setecientos noventa y ocho r. vn.

Lerma a 26 de Abril de 1809

Yo, Don Juan Jose de Olascoaga  
 Don Juan Jose de Olascoaga

Manuel de Picandia

Manuel M. de Zabala

Ramon de Arriabato

Benigno Gonzalez  
Vicario



*Aprobado por el Ayuntamiento*





N.º 2

Yo, el Sr. D. de la Tesorería de esta Universidad por mi ocupación la cantidad de ochenta reales de vellón de la recaudación del Culto <sup>clero</sup> y correspondiente al segundo semestre: y para que así conste doy el presente recibo en Logroño a 31 de Diciembre de 1868

N.º 3

pero la cantidad de contribución de culto segundo semestre te doy el presente

Sancho Peláez

Angel Garbancu



*Aprobado por el Ayuntamiento*





11. 2  
He recibido del Depositario de Leró la Cantidad  
de 77 d. vn. pertenecientes a la contribucion de cult.  
clero de los Caserios Altos del segundo semestre  
del año de 1868 y para que Conite doy el presente  
en Pasajes a 4 de Febrero 1869

Salvador Berra

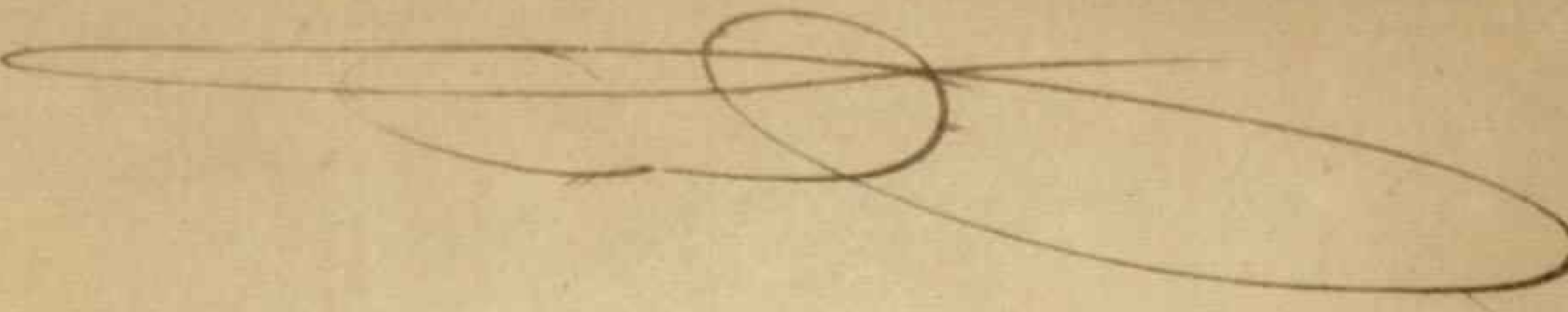



*Aprobado por el Ayuntamiento*





Los señores Presb. Vicario y Beneficiados de la  
 Iglesia Parroquial de S. Juan Bautista de la Ciudad de San  
 Pedro recibieron del M. Ayuntamiento de la misma por medio del  
 Tesorero Angel Garbier la asignacion nuestro que se nos dió en clase  
 de un mes correspondiente al primer Semestre de mil ochocientos sesenta  
 y nueve a saber:

- El Sr. Vicario mil quinientos noventa y siete p. vn
- El Sr. Picandía mil Ciento noventa y siete p. vn
- El Sr. Zabala mil Ciento noventa y siete p. vn
- El Sr. Arizabala mil Ciento noventa y siete p. vn
- El Sr. Olascoaga Setecientos noventa y ocho p. vn

Lezo a C de Diciembre de 1869      Son 6,086 p. vn

Benigno Gonzalez      Rafael de Picandía  
 Vicario      Raygon de  
 Arizabala

Juan José de Olascoaga

Rafael M. de Zabala



*Aprobado por el Ayuntamiento*





N.º 5

El Vicerrector de la Universidad de esta  
Universidad por mi ocupacion la  
cantidad de ochenta reales de vellon  
de la recaudacion del culto y clero corres-  
pondiente al primer semestre: y para que  
asi conste estando el presente Vicerrector en  
Lena a 30 de Junio de 1869

Angel Garbina

Don Jo. de...







# CONTRIBUCION SEMESTRAL DE CULTO Y CLERO.

N.º 6

BARRIO DE SAN JUAN. a las CASERIAS *Strues*.

*Los correspondientes pagar para el dia 30 de Mayo al recaudador  
D. Salvador Berra las cantidades que á continuacion se anotan:*

	Rs.	vn.	Mrs.
<i>Propiedad territorial</i>	77		
<i>Foguera</i>			
<i>Industria</i>			
<i>Comercio</i>			
<i>Pecuaría</i>			
<i>Embarcaciones</i>			
<i>Recargo por lo atrasado</i>			
<i>Pasages 30 de Mayo de 1869</i>	77		
<i>Total.</i>	77		

*El encargado de recaudacion.*

*Recibi.*

*Berra*

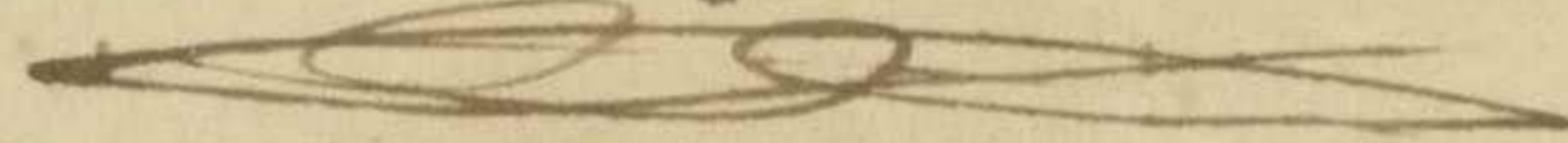

*El Alcalde.*

*Martin Mugicós Camara*

*El Secretario.*



919



Compañeros los infrascriptos Don Sr. Vicario y Beneficiados de la Iglesia Parroquial de S.º Juan Bautista de la Universidad de Lero haber recibido del M.º Ayuntamiento de la misma por medio del recaudador Angel Garbier la asignacion nuestro que se nos da en clase de uno correspondientes al Segundo Semestre de mil ochocientos sesenta y nueve a saber

- El Sr. Vicario mil seiscientos noventa y siete rs. y gr.
- El Sr. Zabala mil ciento noventa y siete rs. y gr.
- El Sr. Tirabali mil ciento noventa y siete rs. y gr.
- El Sr. Olascoaga setecientos noventa y ocho rs. y gr.

Lero 22 de Mayo de 1870

Total 4,889 Reales

Almoxarife Rafael M.º de Zabala Juan Jose de Olascoaga  
 Párroco Ramon de Arizabala Es



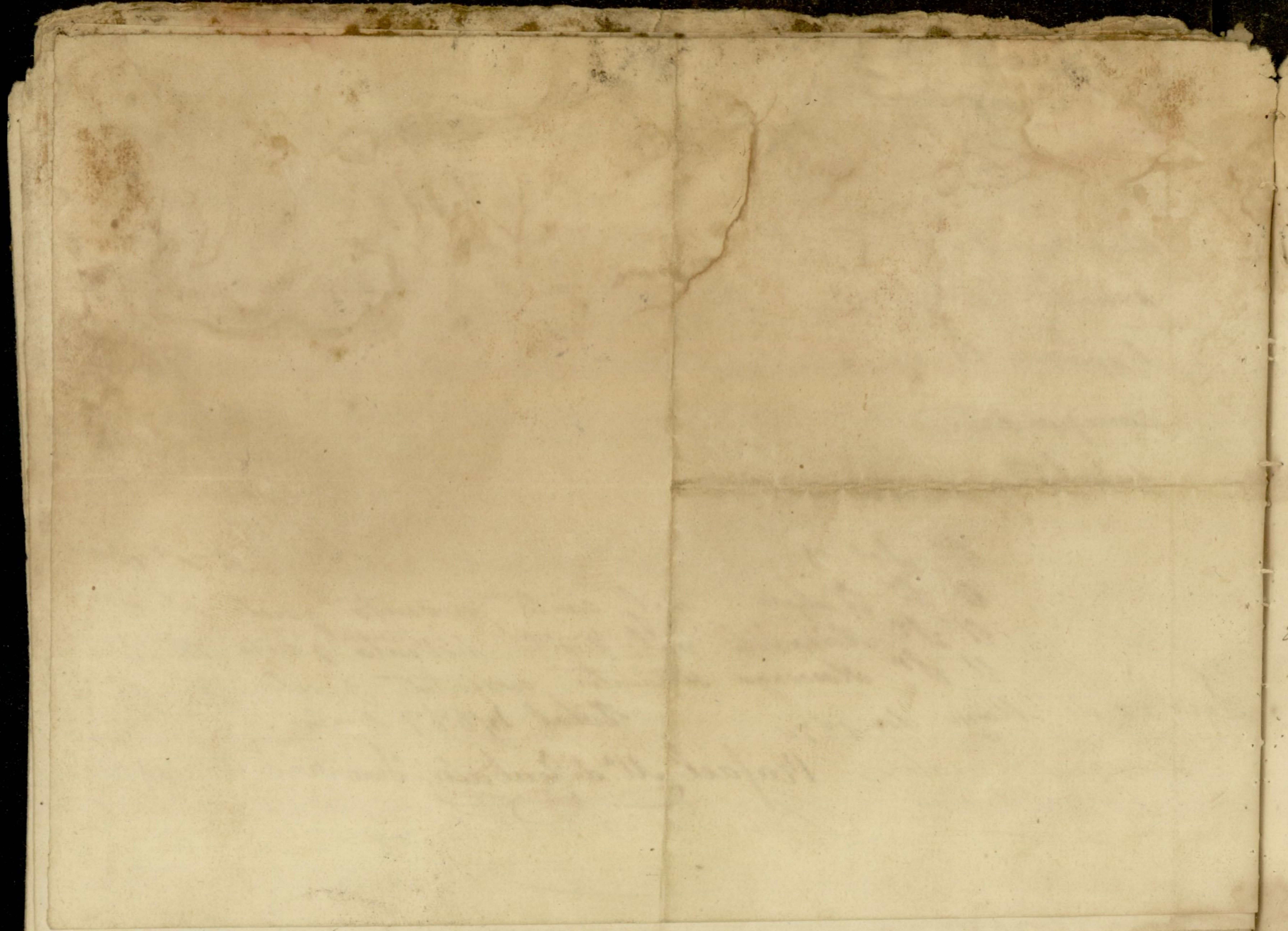



Certificamos el infrascripto Presbítero Beneficiado de la  
 Iglesia Parroquial de S.º Juan Bautista de la Universidad  
 de Leva haber recibido del M.º Ayuntamiento de la misma  
 por medio del recaudador P.º Angel Garbón la asignación  
 mia que se en clase diezmo correspondiente al último semes-  
 tre de mil ochocientos sesenta y nueve. Y pague conste  
 del presente que firmo en Leva a 10 de Abril de 1870

a saber Son mil ciento noventa y siete reales de vellón. 1197 R.º

Rafael de Picandía

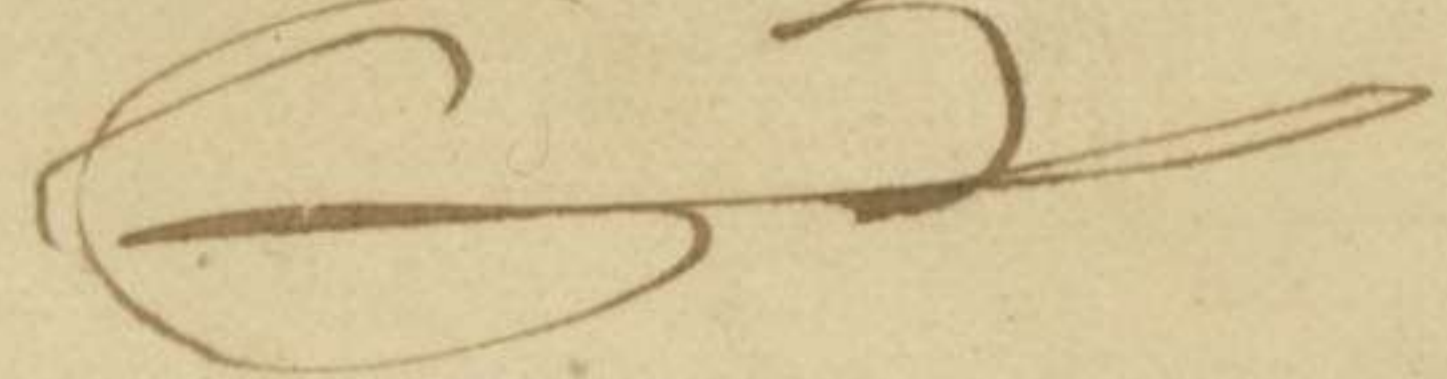



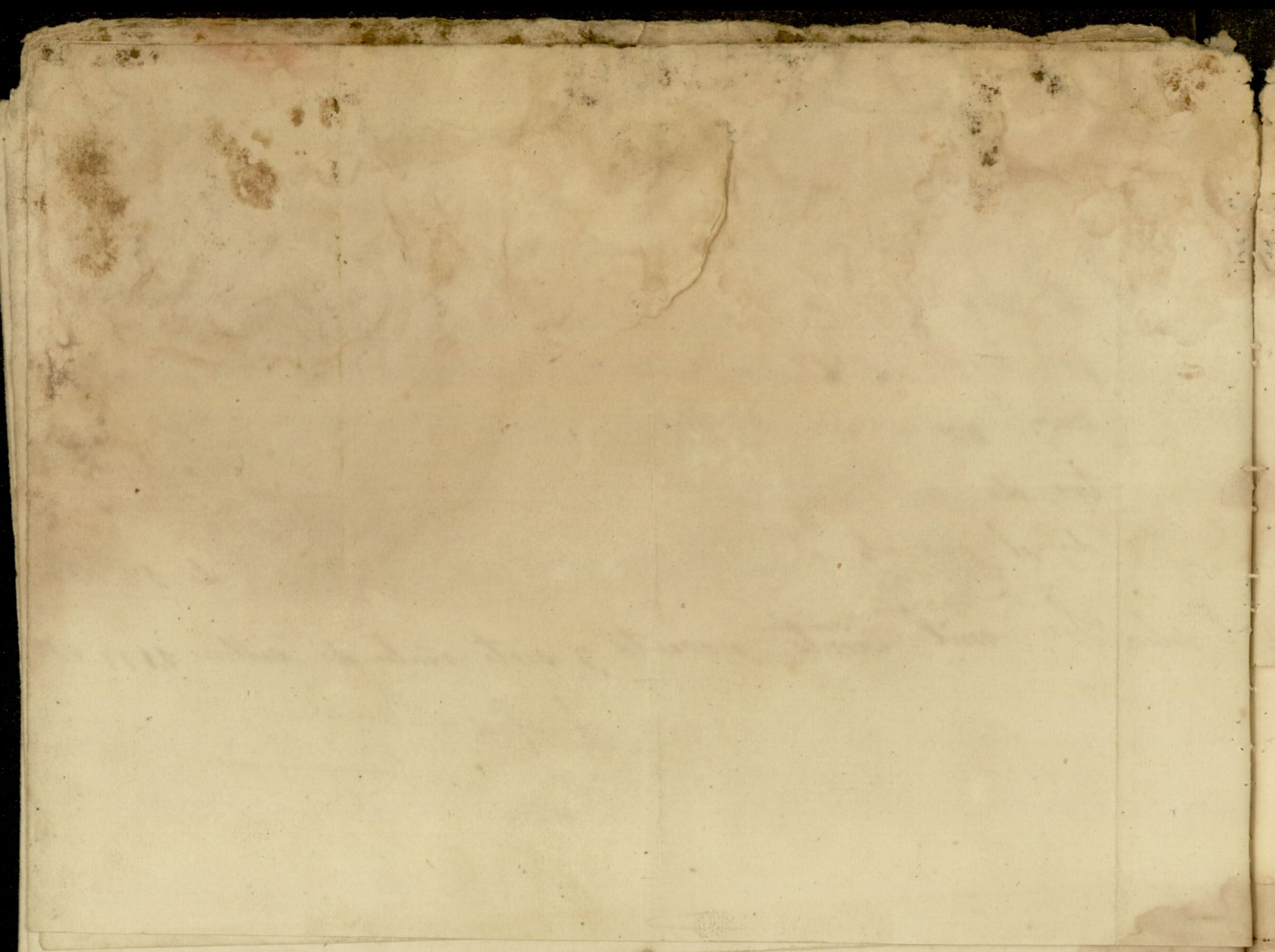



N.º 9

He recibido de la Tesoreria de esta Universidad por mi ocupacion la cantidad de ochenta reales de vellon de la recaudacion del culto y devo correspondiente al segundo semestre: y para que asi conste estiendo el presente Recibo en Leno a 31 de Diciembre de 1809

Leno 30 de Agosto

Jugel Garbin



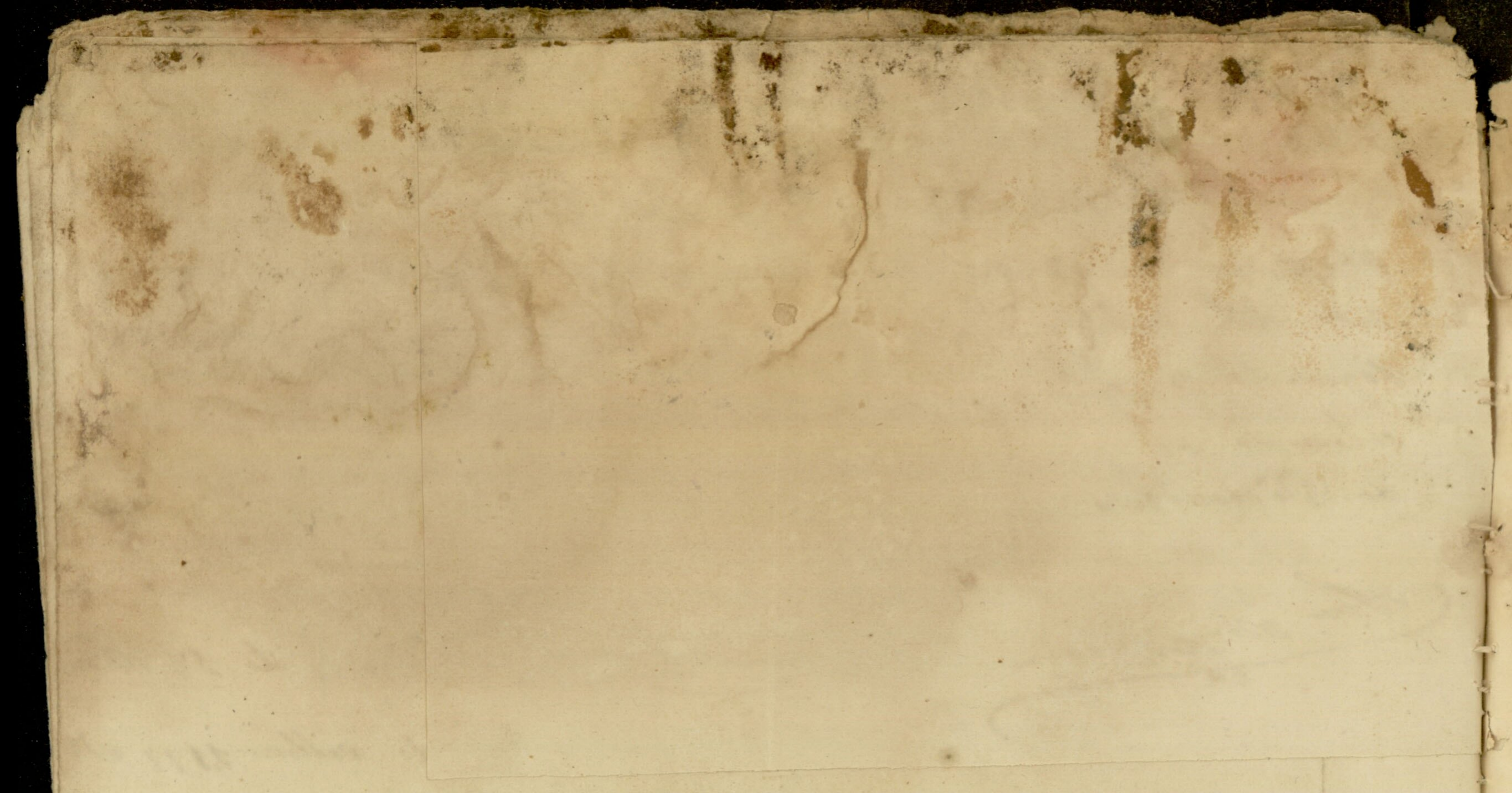



N.º 11  
N.º 10

La recibida de los Proprietarios de los terrenos de  
de setenta y siete reales vellón imparte de los  
de contribucion a cultos y otros correspondiente al  
semestre del último año por el presente a los  
series Ytacas y por lo que en el presente de San Juan  
doy, el presente recibida en Pisagua San Juan a trece  
Marzo de mil ochocientos ochenta.

Encargado de la recaudacion  
Salvador Bernal

el Gar  
No  
lin  
en  
tim

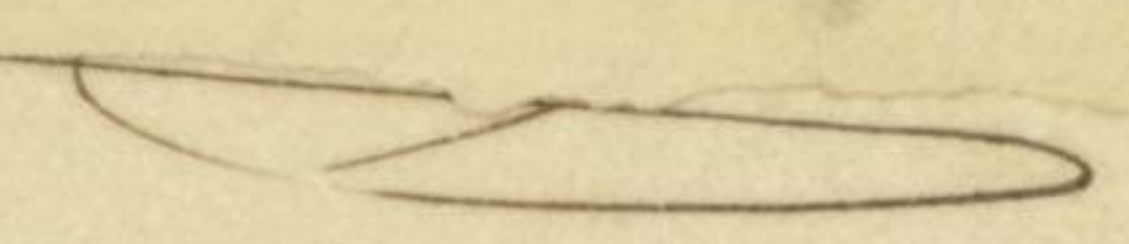



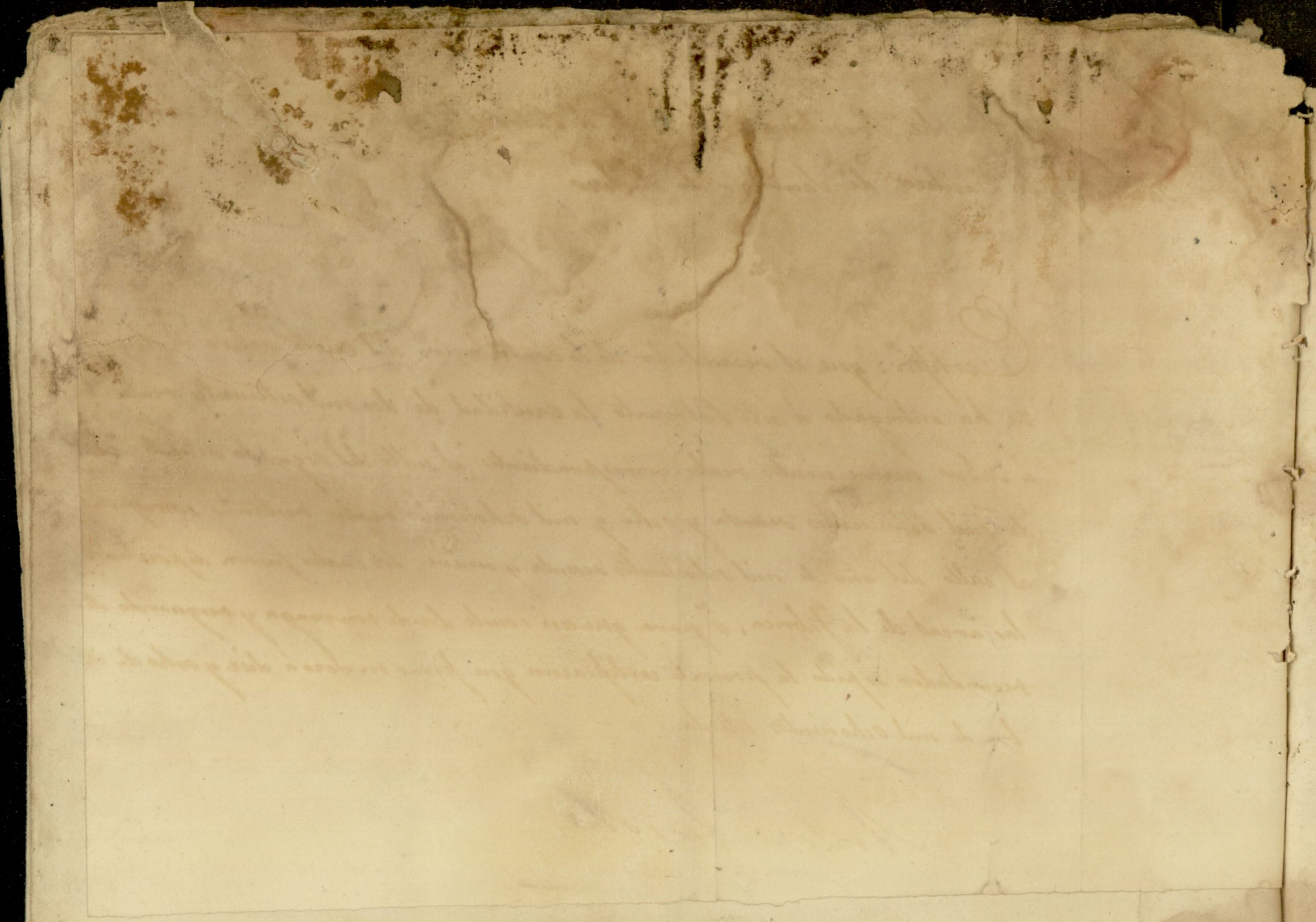



N.º 1

Don Andrés Breahe, Presidente de la Junta de Patronato de la Parroquia de San Juan Bautista y la Basílica de Santo Cristo de Lero

Certifico: que el recaudador de la contribucion del culto y clero D. Angel Garcia ha entregado a este Patronato la cantidad de dos mil setecientos reales vellon a saber nueve cientos reales correspondientes al culto del segundo semestre del año de mil ochocientos sesenta y ocho y mil ochocientos reales restantes correspondien al culto del año de mil ochocientos sesenta y nueve, los cuales fueron depositados en las arcas de la fabrica. Y para que así conste donde conenga y resguardo del recaudador es pido la presente certificacion que firmo en Lero a diez y ocho de Setiembre de mil ochocientos setenta

Andrés Breahe





*John Smith*

*[Signature]*



Hallados de Culto y clases del Segundo semestre del año de 1868

	P. <sup>os</sup>	Cen. <sup>os</sup>
Mendibal Sebastian Enat . . . . .	41	25
Enico Echea Arzuaga . . . . .	58	
Zapataran Bernarda Echegaray . . . . .	44	50
Total . . . . .	143	75

cl



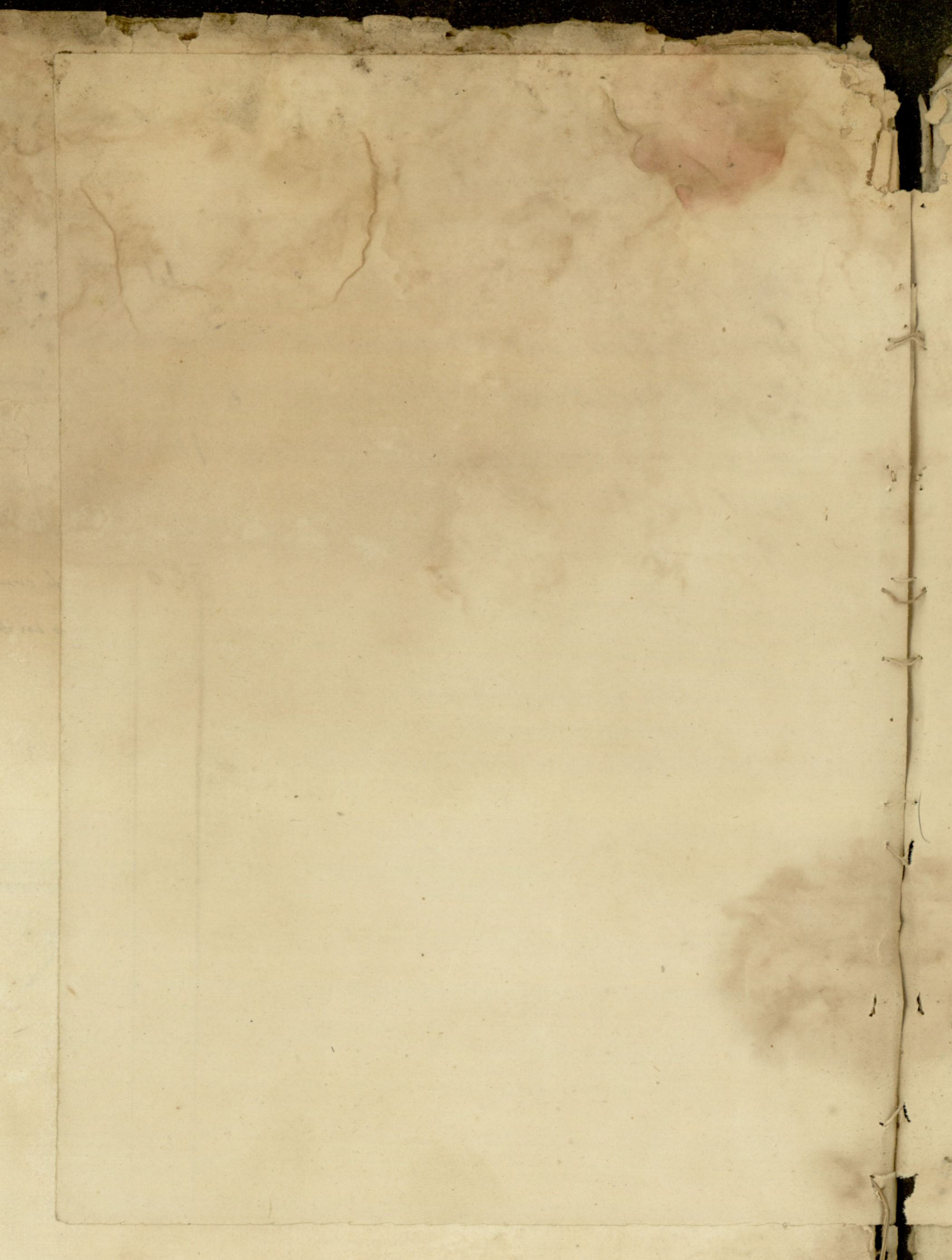



fallidos de Culto y Clero  
por los semestres del año de 1869

	N.º	Cen.
Mapatana Benarda Echevaray	137	
Lopenea Agustina Sistiaga	82	
Cabito Cirrochea	52	50
Penteria Francisca Zavarola	29	
Penteria Fernando Salaverria	24	50
Penteria Jose Ugaldes	9	50
Bacarrastegui Pedro Antonio	25	50
Total	360	00







e-7

*Contribucion del Culto y clero  
del año 1870*



THE COMPANIES

of the City of London

1711





copied  
Harcourt  
Harcourt  
Harcourt

5

5

5

5

5

5

5

5







Universidad de Lezo

Contribucion territorial a' la propiedad para el culto y clero de las rentas que han calculado los peritos nombrados al efecto

	reals val.		reals val.
Alzate	36	Suma anterior	1116 675
Altamira	20 28	Echeverri Nicolas	11 60
Mendebal Larzabal	19 80	Apaiziarza Zabaleta	2 75
id Legorbura	17 10	id El Puerto	33 75
La casa de Errasquin	13 50	Gainza	33 75
Compañia Real y la Estacion	22 50	Mendiondo	11 50
Darista Zarra	45	Sarvizar	67 50
id berria	45	id el manzanal	27
Miyura	23 688	Ricalde Yuguilino	29 25
Pelur Jozu Antonio	14 40	id Yasa	155 70
id Arreche	9	Ferrenenea	47 25
id Urquiza	33 75	Zapatazar	27
Bordaberrri	20 25	Ganchusqueta Antonio	27 50
Bordacho	67 50	id Juan Jozu	27
Bordacho-choco	22 50	id Fernin	50
Matejonea	27	id la Caseta	7
Gabiria	45	Zapatazarburua	86 4
Miyura	24 75	Arguinenea	63
Agaramontenea	24 75	Ardalacunza-goya	70
Torregil	24 75	id bea	57
Errico-ichea	67 50	Martenea	11
Zribarren	27	Laxaca	10
Epeinza Martin	33 75	Elortegui	73 8
id Segundo	33 75	Arguiron	33 75
Arrihurieta Garmendia	23 40	Arriandi Ayarza	28
id id id	23 40	id Olerra	24
Abendaño Saquetus, Lizarazu	23 40	id El manzanal	7
id id Legorbura	23 40	id id	9
Granada Jozu Maria	28 80	El cerrado de Urulecu	7
id id Jozu Antonio	28 80	Sarvizar burua	57 6
Yturri	20 25	Juanmartindegui Branc. M <sup>a</sup>	72
Ytzue bea	57 60	id Jozu Antonio	48 6
id erdia	31 50	id Juan Bautista	36
id goya	86 40	id el arbolado	1
id Arbolado de id	22 50	Pachullaborda Necasale	2
Echeverri Echeagaray	28 80	id Larru	2
	<u>1116 675</u>		<u>1116 675</u>



	Suma anterior	2818 428
Moncho		72
Mantosa todo		67 50
id el arbolado		89 89
Equizquibizar		24 75
El terrero de Soudair		13 50
Sasandi		20 25
Vrunca		20 70
Yursun Jose		18
id - Albasan		18
Sagasti		135
Chacaburu		33 75
id catalina		33 75
id Maria Josefa		33 75
id Jose Manuel		33 75
id -		40 50
id el arbolado		4 50
Ordalamaría Vicente		33 75
id id Santiago		33 75
Caserna		20 25
Anga Saizar		18
Lejosburu		20 25
Manzanal		7 20
id Salaverria		27
Idizar		27
Borda Jose y Juan Luis		74 25
id Santiago		33 75
id -		27
id -		33 75
id - con sus pertenencias		28 80
id -		14 85
Yrarraguirre		54
Martusconea		22 95
id Manzanal		19 80
id abite goya		21 60
id Bea		28 80
id -		19 80
id -		19 80
id -		27
id -		12 15
id - La Calle		
id -		90
id -		47 70
id -		74 40
id -		21 60

3896 328

	Suma anterior	3896 328
Casa numerob Goenaga		21 60
Franciscana		21 60
Yndionea		40 50
La Casa Vicarial Jose		27
Yq. Perez		18
la casa de la mantra		31 50
Chambolin con sus pertenencias		72
Antonio Genova		13 50
Miguel Cristobalena con sus tierras		49 50
Andres Arreche		18
Catalinenea		18
Zabala con sus tierras		58 50
Vrederrenea Celestino		18
Andreenea Eusebia Alrate		5 40
Arguinenea		9 90
Juan Bernardonea Zabala		14 40
Orbitenea Picandia		28 80
Aldarabat		9 90
Zotarita Zabala		18
Jabina		9 90
Elieneea Urquiza		4 95
Carnicoria Zabala		9
Chacarzulo		12 60
Arriescalata con sus tierras		54
Alratenea		24 30
La casa Vicarial Zabala		32 85
Jamboenea Echegaray		24 30
Ignacio Olasagasti		24 30
Jalordi con sus tierras		13 50
Calle In Juan Zabala		9
Juan Jose Olasagasti		19 80
Gasparrenea Salaverria		13 50
Echecho Michelena		14 40
Echechuri Dorasola		13 50
Michelcoenea las tierras		10 80
id la casa		9
Marinea primera habitacion		11 25
id 2ª habitacion		5 40
Zabalanea D. Ramon		19 80
Lezo-andi		13 50
Chachanea		18
Sacristanenea		29 25
Pascualenea Dolores		27

4814 328



Tierras sueltas

Suma anterior 4314, 325		Suma anterior 5344, 336	
Francisco Antonio Salaverria	9	Urruleca Catalina	3 15
Manzanal Chambolin	12 15	Frecu el de Mujura	6 30
Jose Joaquin	4 05	Barunga Legorburu	13 50
Burbua lurra	8 10	Placetas	45
Sorondo en Gabiria	18	Mandaraya	31 98
Salvador Echeverria	27	Andres Arreche	18
Viuda del Panadero	29 25	Juan Manuel Sistiaga	5 40
Cepete	8 46	Ramon Ygnacio en Olaso	10 80
Sarasola	11 25	Francisca Arreche en el puntal	7 65
El de Prudencio	8 10	id en Chachanea	7 20
Michelena	4 50	Palacio Viejo	11 70
Larramon Baroiz inquilino	25 20	La puerta del Sr Vicario	2 70
Giron manzanal	9	Tierras de Lizoandia	3 15
Charranea todo	28 80	La puerta de Echegaray	1 80
Ygnacio Olasagasti	4 50	Julian Aguirre	2 70
Miguel Antonio Salaverria	25 20	Jose Manuel Aguirre	6 30
El del Ciego	13 50	Antonio Aguirre	6 30
Baleriano por el de quirico	5 40	Juan Jose Sarasola	5 40
El de Chiquia	12 15	Balibonia	13 50
Doctores Picandia	9 90	Borda-andia	8
Salvador Ycazalea	5 40	Tierras de Eido	20
Isabel Oyarbide	22 50	Inandeburu	20
Juana Martiarona	2 70	Estefania	31 50
Bacarrastegui Pedro Antonio	18	La de Crespo	20
id Pedro Ygnacio	24 75	Tierras de borda la borda	50
Gaiusa Dorotea	6 75	Cordelona con id	16
Triandi Lizarazu	6 75	Joico-errotea	20
Liz Garmendia	18	El cerrado de Altamira	17 20
Santiago Garmendia	36	id Matejonea	2
Jose Maria Olavola	16 20	id de Termin Zapiain	9
Usategueta 1 <sup>a</sup>	6 75	Atacaca barrutija	10
id 2 <sup>a</sup>	6 75	El Castañal de Francisco	9 60
Javier Yasa	9	Bacarrastegui	2 75
Yrurzun Sebastian	10 80	id El arbolaje	5 15
La maestra Josefa Antonia	9	Elisalde Eguquiria Agustin	15
Martin Ychaurrandieta	9 90	El cerrado de D. Ramon Echeverria en Janchurqueta	4
Isabel Oyarbide	7 20	Amasaco Chara	8
Jose Manuel Ychaurrandieta	7 20	Antonio Ernat	7
Manuel Maria Salaverria	9	El Castañal de Jose Zapiain	7
Vicente Lopetegui	3 60	El terreno de Francisco en Olaurin	7
Marcial Zapiain manzanal	6 75	El cerrado de Chambolin en id	7
Jose Salaverria por id	13 50	Juan Jose Ayestaran	8 90



suma anterior	5906	838	A las cocinas se les ha impuesto dos reales	2
Martin Guinaga o sus pertenecidos	44	10	A las bacas a	2
Juan Felix en Bahia	5	40	un real y medio	1,50
Clasota Saqueria	7	20	A las obijas por cada cien	20
Trujide el helicho	8	10	A las tiendas	2
Total	5971	638	A la propiedad al 1/2 %	
Abelino Ascorreta	10			
Total	5981	638		

Resumen

A la propiedad le corresponde	mas de Abelino Ascorreta	10
Cocinas		5971, 638
Bacas		344
As		170
Sierras		120
Tiendas		88, 50
		32
Total		7132, 638

Reclamaciones se admiten en el termino de ocho dias pasadas las cuales no se admitira reclamacion alguna

Lezo a 4 de Mayo de 1870

Por acuerdo del Ayuntamiento en presidente

Andres Arceche

El Secretario  
 Juan Mencion Arriue





N.º 4

Resumen

Me hago cargo primeramente de la existencial del año 1869 de	
descientos treinta y siete reales y veinte y cinco centimos	237 - 25
Cobrados de los atrasados de Peniteria Jose Ugaldé - - - -	9 - 50
idem Peniteria Fernando Salaverria - - - -	26 - 50
idem Bacarrastegui Josefa Ugaldé - - - -	9 - 50
por dos semestres del año de 1870 - - - -	7,132 68
Cargo total - - - -	<hr/> 7,413 63







N.º 4

Cuenta que yo el depositario presento al III Ayuntamiento de la Contribucion del Culto y Clero desde el 31 de Diciembre de 1869 hasta 31 de Diciembre 1870 y es como sigue

<u>Cargo</u>	<u>N.º</u>	<u>Reales</u>	<u>Cent.</u>
Segun la relacion del presidente			
<u>7413 - 43</u>			
<u>Data</u>			
Dos mil seiscientos cincuenta reales segun el recibo	N.º 1	2650	
Setenta y siete reales segun el recibo	N.º 2	77	
Ciento diez reales segun el recibo	N.º 3	110	
Crecientos diez reales segun el recibo	N.º 4	310	
Veinte y ocho reales segun el recibo	N.º 5	28	
Mil novecientos cuatro reales segun el recibo	N.º 6	1904	
Setenta y siete reales segun el recibo	N.º 7	77	
Cuatro reales segun el recibo	N.º 8	4	
Ciento sesenta reales segun el recibo	N.º 9	160	
Cuarenta y cuatro reales y cincuenta centimos segun el recibo	N.º 10	44	50
Doscientos seis reales segun el recibo	N.º 11	206	
Cuarenta y dos reales y setenta y cinco centimos segun el expediente	N.º 12	42	75
Total		5613	25

Levo á 31 de Diciembre 1870

Angel Garbieru

---

crueta



<u>Resumen</u>	<u>N.º</u>	<u>Cent.</u>
Cargo total	7,413,	67
Gata total	5,613	25
Sobran	1,800,	18

quedan á favor de la caja y contra mi mil  
ochocientos reales y diez y ocho centimos  
salvo el error

Lero á 31 de Diciembre de 1870

Angel Garbira

Aprobado por el Ayuntamiento y la Junta del presupuesto





D. Angel Garbim

**TESORERO DE PROPIOS  
ARBITRIOS DE ESTAN. Y L. UNIVERSIDAD DE LEZO.**

De los reales de su cargo á nuestra distribución dará y pagará  
al Sr. Párroco y su Coadjutor de este Cabildo el  
la cantidad de doscientos sesenta y cinco escudos por la mi-  
tad de la asignación señalada para el corriente año

Que con este libramiento y su correspondiente recibo del interesado,  
le será abonado en primeras cuentas que rindiere.

Lezo 19 de Julio de 1870

El Alcalde

Andrés Arceche

con 265 escudos

Recibi bajo reserva de estar á lo que se determine en el arreglo del clero de esta Provincia.  
En nombre y representación de los interesados. Juan Ascension Arceche

Rafael M.ª de Labada

Lezo 18 de Noviembre 1870

Vr.º int.º

El Secretario



Nº

TESORERO DE PAIS

ARBITRIOS DE ESTAN. J. L. UNIVERSIDAD DE

De las rentas de este cargo se han de distribuir

la cantidad de

por el año de

que son de este cargo y en el repartimiento de cada uno

de este cargo se han de distribuir

El Alcalde

El Alcalde

Recibo de

*Asu*



N.º 4  
6

N.º 2

He recibido del Depositario de la Unibersidad de  
Lero la cantidad de 77 r. 3 m. importe de la cuota corres-  
pondiente a la contribucion de culto y clero perteneciente  
a los Caserios. Yrues del 1<sup>er</sup> semestre del presente año.

Pasajes 20 de Junio de 1870

El encargado de la recaudacion  
Salvador Berra



*[Faint, illegible handwriting in cursive script, possibly bleed-through from the reverse side of the page. The text is arranged in several lines across the page.]*



LITOGRAFIA Y ENCUADERNACION

CALLE DE EMBELTRAN, N.º 8.

GORDON H.ºS

SAN SEBASTIAN.

Tarjetas, Letras de cambio, Facturas, Circulares, Etiquetas, Planos, Libros de com.º

PAPELES Y ENCUADERNACIONES DE TODAS CLASES, DOCUM.º DE ADUANA.

S.º Ayuntamiento de Lero.

Debe

Por 1200. recibos de Contribucion de culto y clero

Rs.	ov.	ms.
-----	-----	-----

110

San Sebastian 13 Junio 1870.

Recibidos  
Gordon H.ºs





Ma  
en  
co  
er  
g  
er  
c  
C

2



N.º 4

He recibido de D.º Angel Garbisa tres  
cientos diez reales de vellón por los gastos  
causados los peritos nombrados para la  
contribucion del culto y clero y para  
que conste doy el presente documento por  
en chon de combenga.

Por 350 rs de ven

Lezo 25 de Julio de 1870

Recibi

Por encargo del Ayuntamiento

El Alcalde

Ancho Arrieché

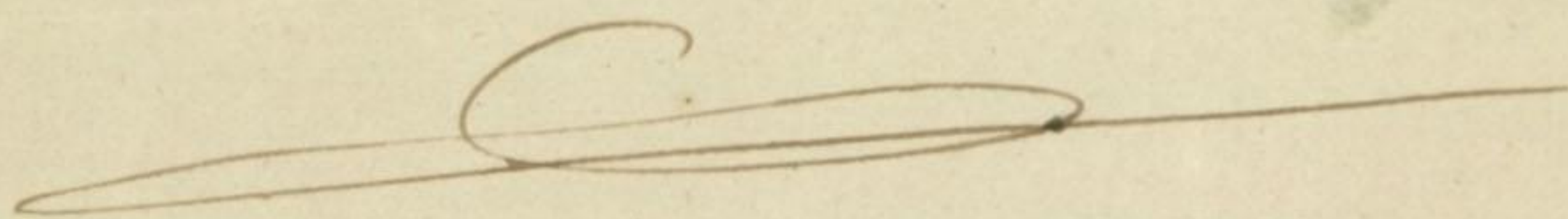



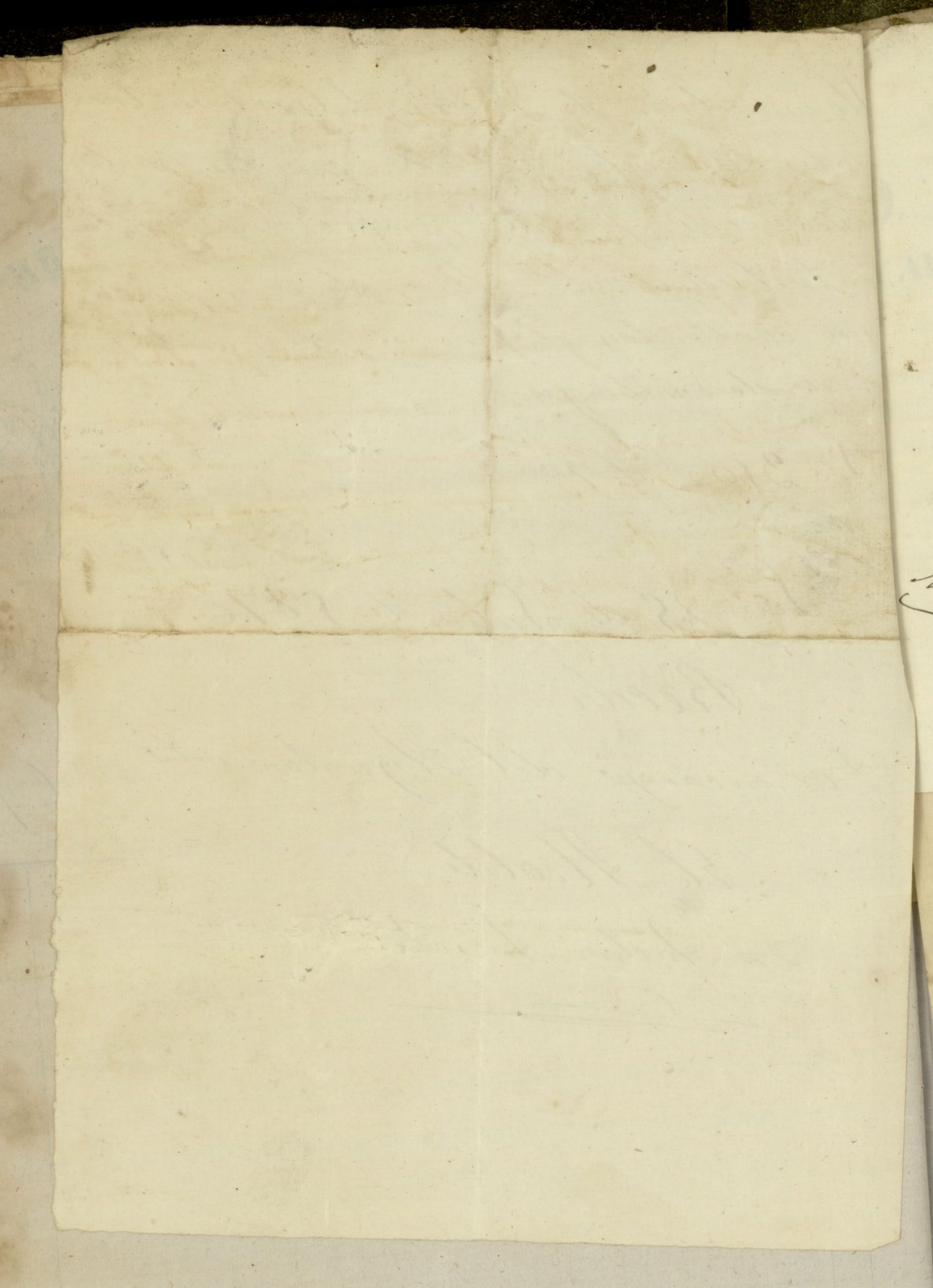



He recibido del depositario de este pueblo D.º Angel Garbisa veinte y ocho reales vellon, á saber, ocho reales de gratificacion que se le dio al escribiente del Banco de San Sebastian y veinte reales restantes por el viage que hice á la Ciudad de San Sebastian á poner en deposito la renta del clero del primer semestre vencido del corriente año que el clero no quiso recibir. Y para que asi conste extendo la presente que firmo en Leró á veinte y siete de Agosto de mil ochocientos setenta

Juan Francisco Torru

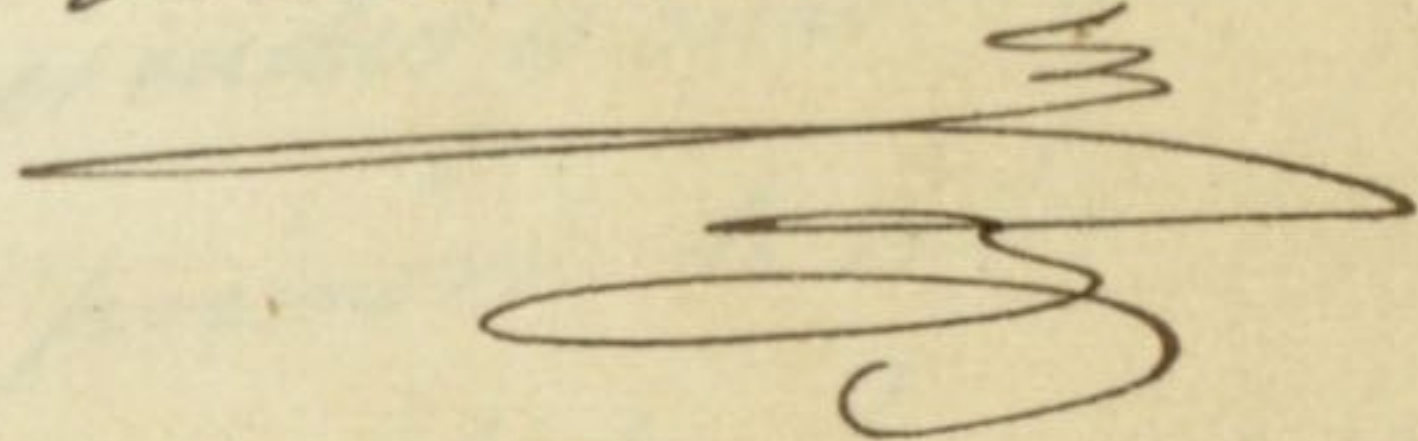

Los 28 reales



*[Faint, illegible handwriting, likely bleed-through from the reverse side of the page.]*

*[Faint signature or name, possibly "John Thomas".]*

*[Faint handwritten text, possibly a date or reference.]*

D.  
Y.A.



D. Angel Garbiza

TESORERO DE PROPIOS

Y ARBITRIOS DE ESTA N. Y L. UNIVERSIDAD DE LEZO.

De los reales de su cargo á nuestra distribucion dará y pagará  
 al Sr Vicario interino D. Benigno Gonzalez y su Coadjutor D. Rafael  
 Picandia  
 la cantidad de ciento noventa escudos y cuatrocientos milen-  
 mos, á saber, al Señor Vicario interino D. Benigno Gonzalez  
 noventa escudos y cuatrocientos milenimos, correspondiente desde  
 el dia primero de Julio hasta el ocho de Octubre que queda  
 excedente en dicho dia, y cien escudos á D. Rafael Picandia el  
 Segundo semestre ultimo por completo

Que con este libramiento y su correspondiente recibo del interesado  
 le será abonado en primeras cuentas que rindiere.

Lezo 22 de Enero de 1871

El Alcalde

Andrés Arceche

Con 190, 400. res.

Recibi

Benigno Gonzalez Rafael Picandia

El Secretario

Juan M. Camion Arrie



ARBITRIOS DE ESTADOS Y UNIVERSIDAD DE  
TESORERO DE

*Mano de...*

*[Faint, illegible handwritten text]*

*[Faint, illegible handwritten text]*

*Jan 190...*

Recibi

*[Faint signature]*



# CONTRIBUCION SEMESTRAL DE CULTO Y CLERO.

N.º 7

*Casas Muebles*

BARRIO DE SAN JUAN.

CASA N.º

D. Muniridad de Leon

*Corresponden á V. pagar para el dia 31 de Diciembre al recaudador D. Salvador Berra las cantidades que á continuacion se anotan:*

	Rs. con.	Mr̄s.
Propiedad territorial	18	
Foguera		
Industria		
Comercio		
Pecuaría		
Embarcaciones		
Recargo por lo atrasado		
<b>Total</b>	18	

Pasages 3 de 9<sup>te</sup> de 1870

*El encargado de la recaudacion.*

Recibi

*Berra*

El Alcalde

*Martin Miquia*

El Secretario

*Casas*



CONTRIBUTION DE LA VILLE DE PARIS

TABLEAU DE SAUDET

1847

Le 15 Mars 1847

Le Maire

Le Secrétaire

Le Trésorier

Le Receveur

Le Contrôleur

Le Commissaire

Le 15 Mars 1847

Le Maire

Le Secrétaire

Le Trésorier

Le Receveur

Le Contrôleur

Le Commissaire

Le 15 Mars 1847

*Le Maire*

Receveur

*[Signature]*

*[Signature]*



N.º 8

Se recibido de manos del recaudador Angel Garbin la  
Cantidad Cuatro reales vellon por entregar al recaudador  
de Pasajes los dos semestres del Contribucion del Culto y Clero  
de los Caserios *Trug.* y para que asi conste estiendo el  
presente recibo

Lezo a 15 de Diciembre de 1870

Don L. A. J. J. J.

Jose M.ª Lapuerta







He recibido de la recaudacion del Culto y clero por mi trabajo la  
Cantidad de Ciento sesenta reales de vellon correspondiente del  
primero y segundo semestres del año mil ochocientos setenta.  
Y para que asi conste donde conenga espido el presente recibo

en Lero a 31 de Diciembre de 1870

Angel Garbinu

Jan 160 M. J. Dean



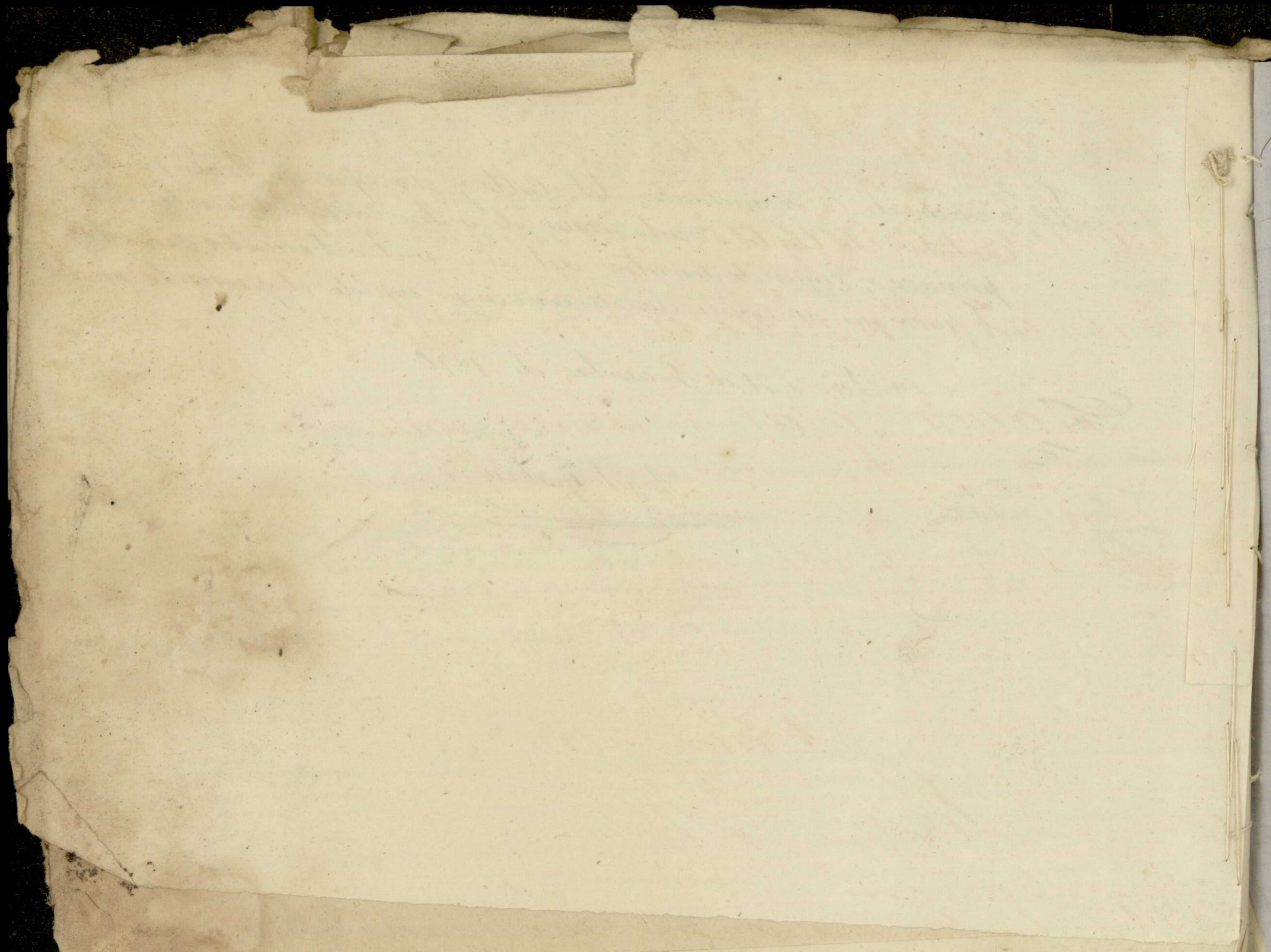



Cuenta que presentan al Ilbre Ayuntamiento  
Martin Saenzaga y Miguel Garbiza por  
la comision conferida con fecha 17 del p.º do  
en votacion g.ªl, es como sigue

Da consultar del abogado a 1/2 unaf  
Asiento del tron de ida para la primera consulta  
" del " de ida y vuelta para la segunda consulta  
Abmuerro des 2.º dia de la consulta

Real	Cent
30	"
3	50
9	"
2	"
<hr/>	
44	50

Total Ptas

Leof 6 Febrero 1871

Recibi la mencionada cantidad de do fondo  
de las contribucion de Caha y Clesq

Miguel Garbiza



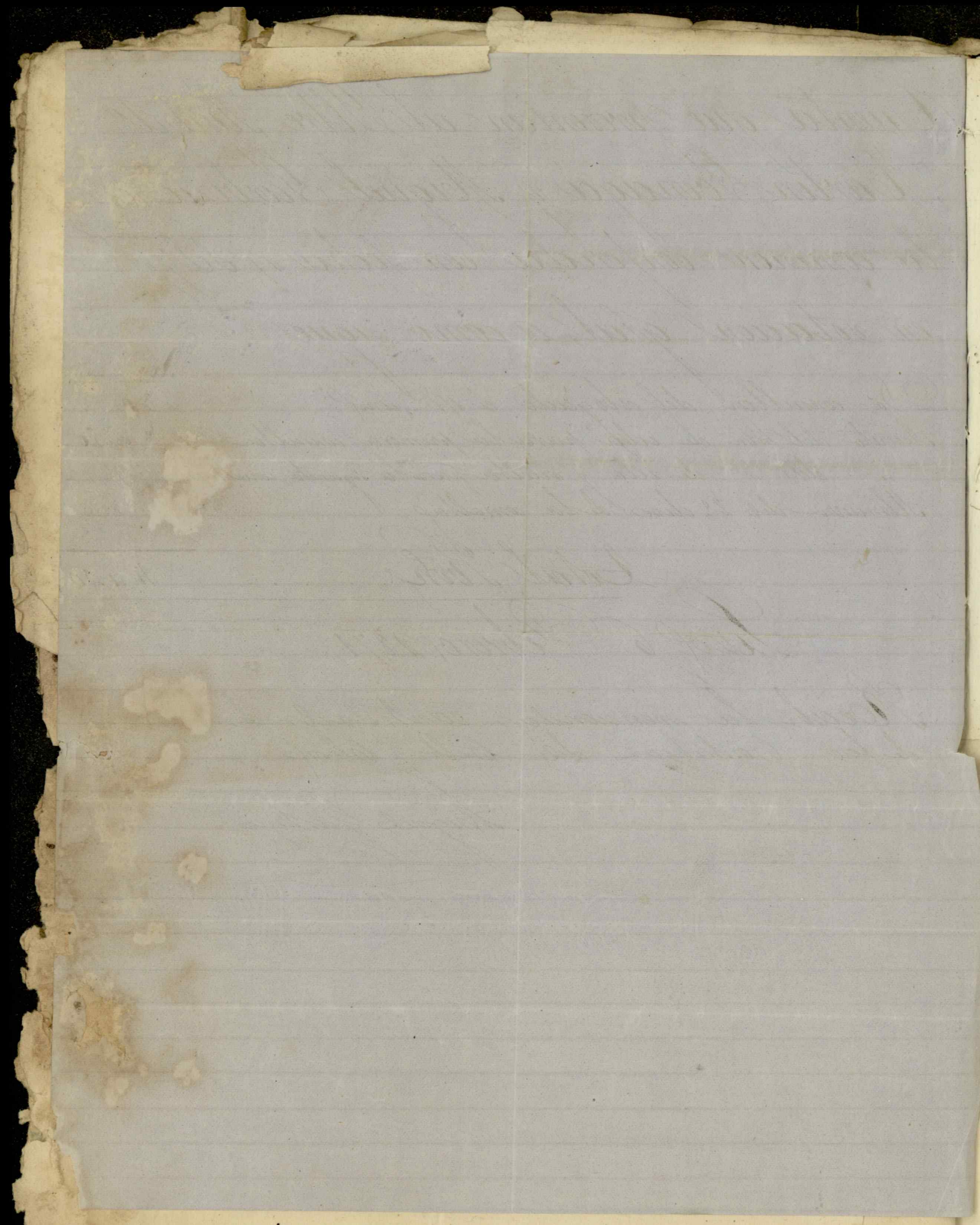



N.º 11.

He recibido de D.º Angel Garbisa  
doscientos seis reales de valor por los  
trages hechos a Tolosa a consultar con  
el Sr de Miramon y otros barcos a San  
Sebastian al Sr de Eyoña sobre el ase  
glo parroquial que nos tiene señalado  
la Diputacion para unirse con el Cabildo  
de Peniteria

Lezo 8 de Marzo de 1871

Don 206 B.º de Don

recibi  
Andres Areche



*[Faint, illegible handwritten text, likely bleed-through from the reverse side of the page. The text is mirrored and difficult to decipher.]*



Los fallidos.  
Calle.

N<sup>o</sup> 12.

N<sup>o</sup>      Cent<sup>o</sup>

Francisco Torieta por la foguera	2	
Agustina Sistiaga por idm	2	
Juanito Ayestaran por 2 <sup>o</sup> Semestre idm	1	
Francisco Aguirre por idm idm	1	
Compañia Real y la Estacion con su foguera	24	50
Doroteo José Sr. Lisaran con su foguera y ganado	12	25
Total	42	75

asuma en el parvulario por lo que



*[Faint, illegible handwriting, likely bleed-through from the reverse side of the page.]*



Los que suscriben encargados por V. de la revision y censura de las precedentes cuentas producidas por el recaudador y Depositario D.™n del Garbisa comprensivas desde el treinta y uno de Diciembre de mil ochocientos sesenta y nueve a treinta y uno de Diciembre de mil ochocientos setenta, las cuales examinadas con toda detencion y cuidado las partidas de cargo de recaudacion y las datas con sus comprobantes y temiendo la lista de recaudacion a la vista han encontrado bien y exactamente cumplidas tanto el cargo como la data sin que tengan que llamar atencion alguna en el particular por lo que son de parecer que podria prestarse su aprobacion. Sin embargo V. como siempre resolviera lo que estime por conveniente

Lero a 18 de Noviembre de 1871

José Miguel Garbisa  
Claudio Guevara



*[Faint, illegible handwriting in cursive script, likely bleed-through from the reverse side of the page.]*



Nota de los contribuyentes en dinero P. la dotacion del Clero en esta Parroquia.

Caseros	Prop.			Ind.	Fog.	Prop.	Ind.	Fog.
	R.v.	R.v.	R.v.					
						huma & pente		753
Parachocho - 3%	15							
Porreuil - " " 5%	48	5	2			Andresena		42
Marzola " " " 3%	12		2			Melchorana		42
Asunciara Senne ojo	36	5	2			Brena & Tagasti		58
" " " " "	36	5	2			Zabala		39
Apatazaburua " " "	52	5	2			Casa & Lemon		42
St Asunciara d	24					Ben. Arreche		42
San Juan p. 7/10 V.	30	22	2			Martin Encisovalencia		42
Sarralde ojo " " "	48					San. Arreche		42
Vicente ojo " " "	24	22	4			Arrechea		36
Eavira " " " " "	30	5	2			Arrechea p.		48
Casa nueva Pachillo p.	48					San Mag. Arreche		42
Asquibricor " " "	42	5	2			Casa Vicarial		24
" " " " " "	36	22	2			Las Damos		36
Udalemarte " " " "	58	22	3			Daut		46
Paranga grande 7/10	30	5	3			Betinea		27
Paranga Chiqui 2/10	9					Pascualena		24
Mabilonia " " 1/10	6					J. Eusebio		15
Arreche " " "	24	5	3			Miguel Ant.		52
" " " " " "	42	22	3			Manalde		46
" " " " " "	36					Yer. Telaverria		44
Carite grande " 3/10	15	5	2			Wzarpe		15
						Luis Oyarvide ojo		46
<u>Calle</u>						Carlos		6
Antonio Torazola " "	2	0	0			Eavira		8
Urbilencia	6					J. Martin		9
Arguñenez	6							
	579	152	34					1214
	152							784
	34							3219
	439							0



Handwritten numbers and symbols at the top of the page, possibly a date or reference code.

96  
4  
22  
5  
-----  
127

29  
64  
-----  
91

Vertical handwritten notes on the right margin, including some 'x' marks.

