

# Ayuntamiento de LEZO

AÑO DE 1880 - 1884

Sección ..... C .....

Libro núm. .... 1 .....

Negociado ..... 5 .....

Expediente núm. 11 .....

Serie ..... III .....

Folios .....

## ASUNTO

PROPIEDAD MUNICIPAL

## EXPEDIENTE

Documentos relacionados con el deslinde del camino del antiguo Campo Santo en la parte que linda con pertenecidos de la casa llamada MITXEL-KONEA.

Condiciones para la subasta de la casa quemada de "Michelconca" y sus tierras existentes en la Universidad de Lerma.

1<sup>a</sup> El tipo para dicha subasta será el de diez mil reales vñ. ó dos mil quinientas pesetas, y no se admitirá postura que no cubra esta cantidad.

2<sup>a</sup> Cada puja será de cincuenta ó doce pesetas y media.

3<sup>a</sup> Las cargas reales que pesasen sobre los bienes, objeto de la subasta, si alguna hubiese, se rebajarán del precio del remate, y el valor líquido habrá de ser consignado por el comprador en el acto del otorgamiento de la escritural.

4<sup>a</sup> Los gastos que ocasionare la subasta, igualmente que los del otorgamiento de la escritura de venta, su copia e inscripción en el Registro de la Propiedad de este Partido judicial serán satisfechos, mitad por los vendedores y la otra mitad

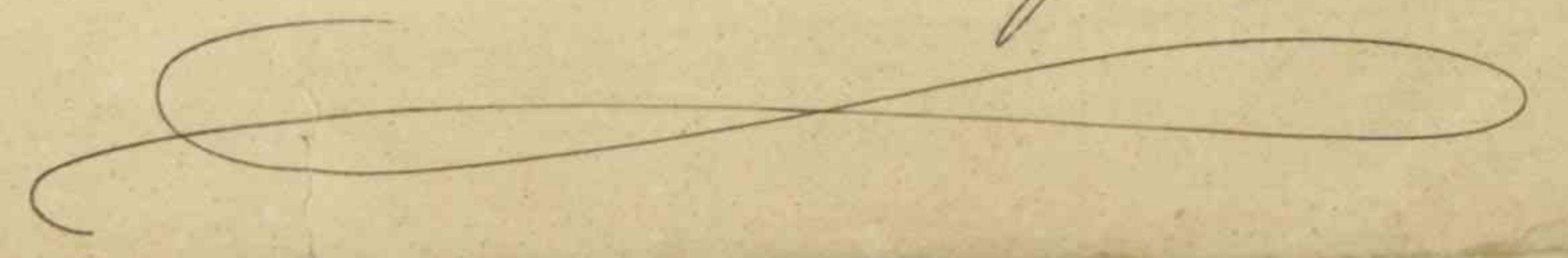

por el comprador o compradores.

5<sup>a</sup> Sin embargo quien ofrezca los diez -  
mil rs. en que se saca a remate la  
casa y tierras de "Michelconca", pero  
si una cantidad inferior, podrá  
consignarse en acta, reservándose  
los interesados el derecho de anun-  
ciar nueva subasta bajo esa  
oferta, o tomar la determinación  
que juzguen conveniente. Leró  
16<sup>o</sup> de Setiembre de 1880<sup>e</sup>.

Por encargo de los interesados

Libre Ayuntamiento de la Universidad de Lezo.

Desebio de Fildain y Arriaza

Pro. vecino de esta Universidad, y propietario de la casa quemada llamada Michelconca y sus pertenencias, radicantes en jurisdiccion de esta Universidad, a V. S. con el debido respeto expono;

Que entre otra casa Michelconca por la parte del N. de la misma y el camino publico q se dirige a la casa nombrada Echepu y q antizian<sup>te</sup> surria para la conduccion de ca d'oseros al Campo 1<sup>o</sup>, existe un trocito de terreno inculto perteneciente a la misma casa de Michelconca, sin q el recurrente sepa a punto fijo el limite de su propiedad y el citado camino por carecer en la actualidad de mojones, y deseando el recurrente, saber con certeza la parte q en dho terreno le pertenece, y con objeto de evitar ulteriores cuestiones

A V. S. rendidam<sup>te</sup> supplica y ruega se digne nombrar una persona para q en union del q nombre el exposante hagan el deslinde y amojonamiento del referido terreno.

Gracia q espera conseguir de la justificada rectitud de V. S. cuya vida ruega a Dios guarde por mas an

Lezo y Obre 19/83

Desebio de Fildain



Desempeñada el encargo  
 que se sirvió V. encomendar  
 me por su att.º oficio  
 del 12 actual, referente  
 al deslinde del antiguo  
 Camino del Cementerio con  
 terrenos de los pertenecidos  
 de la casa llamada de  
 "Michelconca", dice lo  
 que sigue:

El examen y recorri-  
 miento del finage, con-  
 cretan el deslinde en  
 cuestión si la porción  
 de antepuerta libre de  
 "Michelconca", pegante  
 a la casa o solar  
 por el lado Norte; en-  
 ya antepuerta, según  
 el título de propiedad  
 de dicha finca, se es-  
 tiende hasta la dis-  
 tancia de ocho metros,  
 medidos desde la fachada

Norte de la casa llamada  
el camino del Cemen-  
terio. —

Este dato aleja toda  
duda respecto del  
trazado verdadero de  
la línea o líneas q.<sup>a</sup>  
constituyen, a la vez,  
el perímetro de las  
antepuertas y los  
límites con el antiguo  
camino del cementerio,  
por lo que la opera-  
ción se deslinda y  
amojonamiento se ha  
reducido a colocar  
un hito, señal o  
un mojón de piedra ave-  
nicada, en un punto  
distante ocho metros,  
Norte, del ángulo o  
esquina al Nordeste  
de la casa "Michel  
Covea," en la prolonga-  
ción de la línea

de fachada Este, y que  
viene a ser el vertice  
de un ángulo recto  
formado por la línea  
que le une con la es-  
quina Nordeste del solar  
o casa, y por otra  
paralela a la fachada  
Norte de la misma;  
siendo antepuerta libre,  
hoy, el espacio compren-  
dido dentro de dichos  
ángulos rectos ha de ser  
la cerca de pared en  
sus que los separen  
del labante y muros  
de la fachada Norte de  
la casa.

Este deslinde afecta  
algun tanto a la  
anchura del antiguo  
camino del Cementerio, re-  
duciéndola a un metro  
y noventa centímetros, o  
sean siete pies escasos;



pero la circunstancia  
de no tener muchas  
mas holguas en  
el resto de su trayec-  
to, y la direccin  
probable que pudo  
tener en otros tiem-  
pos dicho camino,  
si juzgar por las  
topografias del terreno,  
demuestran, a mi en-  
tender, q<sup>o</sup> existis sien-  
pre el declive de  
la antepuerta Norte  
de "Michelconca," tal y  
como dejo descrito ar-  
riba en descargo de  
mi comision.

Dios guarde a V.  
muchos años. Reuterer,  
29 Noviembre de 1883,

El Mtro de Obras y Agrimensores:  
Segunda Echeverria

Al Sr Alcalde de la Universidad de Lerma.

En contestacion al oficio  
que con fecha 3 de actual se  
ha servido V. dirigirme,  
tras haberse la comunica-  
cion que con fecha 29 de  
Abril proximo pasado  
dirigir al Ayuntamiento  
de esta Universidad el Maes-  
tro de obras Don Jeynso  
Velezoria, vecino de Ben-  
terria, referente al derribo  
y a su presupuesto del an-  
tegor camino del Cemen-  
terio con los pertenecidos  
de la casa llamada Michel-  
enea, debo manifestar a V.  
que me hallo en un todo



En carta enviada al ofi-  
cio que con fecha 3. del actual  
se ha servido V. dirigirme,  
trasladando la comunica-  
cion que con fecha 29 de  
diciembre proximo pasado  
dirigie al Ayuntamiento  
de esta Universidad el  
Maestro de Obras de Segun-  
do Oficio, vecino de  
Benitena, referente al des-  
linde y arrendamiento  
del antiguo camino del be-  
nitenense con los pertene-  
cior de la casa llamada El  
chelevea, debo manifestar

a V. que me hallé en un to-  
do conforme con dicha  
operacion, ni que tenga  
que alegar cosa alguna en  
contra

Asi grande a V. mandaron  
Dern. 8 de Diciembre de 1803

Se man. a V.  
Teresa Martinesca

Por Presidente del Ayuntamiento de la  
Universidad de

Dern.

Seccion 2<sup>a</sup>.  
N.º 210.

Para mejor proveer  
en el expediente de  
su rason, sirvase Vp.  
remittir a la mayor bre-  
vedad copias de la ins-  
tancia de D. Eusebio  
Pildain respecto al des-  
linde y amojonamiento  
de un terreno de su  
propiedad y del acuer-  
do tomado por ese Ayun-  
tamiento.

Dros

guarda d' M. ud al San  
Sebastian 10 de Mayo  
de 1884.

Francisco Casan

Sr. Alcalde de Loro

Sección 1ª

N.º 257.

Con objeto de reunir cuantos datos puedan redundar en beneficio de una resolución justa y equitativa en el expediente que se ha instruido con motivo del deslinde de un terreno de la propiedad de D. Eusebio Pildain, sírvase V. remitir a este Gobierno una certificación del acta del 9 de Diciembre de 1883, de la que hace referencia la de 30 del



mismo, y no la acom-  
paña á mi comunicacion  
del 13 del actual.

Dios que á N. S. P. M. del  
San Sebastian 27 de Mayo

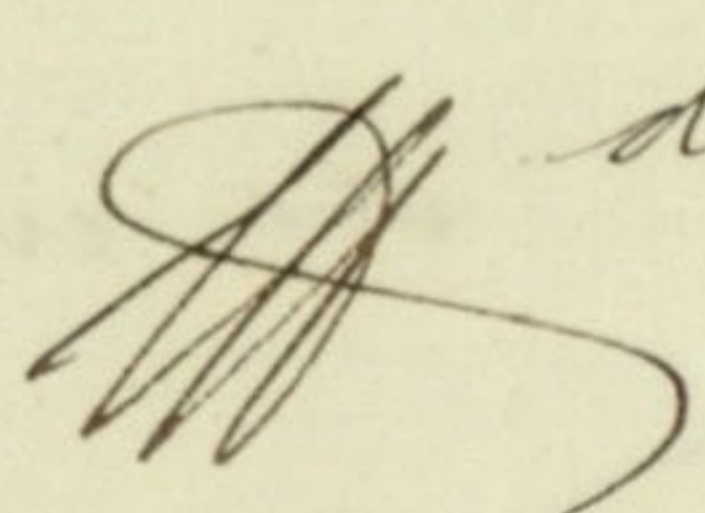
 de 1884.

El G. Y.

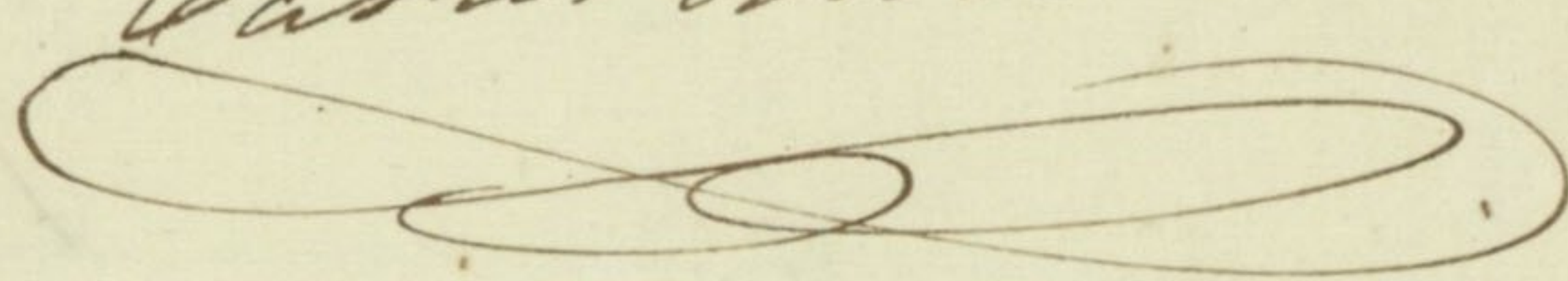
Castor Munteta  

Sr. Alcalde de Lero

Sección 1ª  
Nº 268.

Vistos el expediente ins-  
truido en este Gobierno con  
ocasion de deslinde de  
un terreno de D<sup>n</sup> Lusobio  
Pildain, que linda con  
un camino que conduce  
al cementerio, y los  
documentos que con  
posterioridad se han  
perdido por este Centro  
a ese Ayuntamiento,  
he tenido a bien confir-  
mar el acuerdo tomado  
por el mismo en 9 de  
Diciembre ppdo; y no  
habiendo en ese ar-

chivo municipal documen-  
to en forma que acre-  
dite la anchura que  
antiguamente tenía el  
citado camino, ni ha-  
biéndose presentado recla-  
mación alguna por par-  
te de ese vecindario, en  
contra de la operación  
practicada por el maes-  
tro de obras D. Segundo  
Echeverría; teniendo pre-  
sente el art.º 72 de la  
Ley municipal y dejan-  
do subsistente el acuerdo  
tomado por esa Corpora-  
ción en 23 del citado

Diciembre, se procederá  
por ese Ayuntamiento  
á poner los lindes ó  
mojones que separen  
en lo sucesivo el citado  
camino para el cemen-  
terio no solo de la parte  
que linda con el de  
D.<sup>n</sup> Eusebio Pildain, sino  
de los demás colindantes  
que haya, procurando  
q. conservar lo mas  
que pueda el estado  
posesorio con relacion  
á la anchura que tu-  
viera dicho camino.

Dios

que a' N. m. d. San  
Sebastian 9 de junio

de 1884.

Juan.º Lamiá

Sr. Alcalde de Lero

Habiendo procedido el día de ayer al amojonamiento del antiguo camino del Campio No colindante con mis terrenos y viendo q' existen, en los mismos, escombros pertenecientes a una construcción

Suplica a' V. S. tenga a' bien de mandar, se retirén en la posible brevedad

Dios que a' V. S. sea  
 a' lezo y Agosto 4/1844  
 Encubio Pildain

Alse oymtamiento de lezo.

*[Faint, illegible handwriting]*

*[Faint, illegible handwriting]*

*[Faint, illegible handwriting]*

*[Faint, illegible handwriting]*

*[Faint, illegible handwriting]*

Seccion 1<sup>a</sup>.

N<sup>o</sup> 369.

Con fecha 11 de Julio último se dijo á esa Alcaldia por este Gobierno lo que sigue:

«Visto el recurso de abzada interpuesto por la mayoria de ese Ayuntamiento contra la resolucion de este Gobierno de fecha 9 del pasado Junio, recarda en el expediente instruido sobre armojonamiento de un terreno de pro-



quidad de S. Eusebio  
Pildain; y resultando  
que dicho recurso no ha  
sido presentado dentro  
del plazo de los diez dias  
que señala el art. 146  
de la vigente Ley pro-  
vincial; he acordado dis-  
poner que no ha lugar  
a darle el curso solicitado.

Lo comunico a V. para  
su conocimiento y  
demas efectos."

Y lo reproduzco a V.  
como contestacion a su  
comunicacion de 13 del  
actual, para su inteli-

gencia, la del Ayun-  
tamiento y efectos oportu-  
unos.

Dios que. a N. m. d.  
San Sebastian 26 de Agos-  
to de 1884.

Juan<sup>co</sup> Lora

Sr. Alcalde de Loro

